



T.C.  
ALIAĞA BELEDİYESİ  
Emlak ve İstimlak Müdürlüğü



Sayı :E-60930476-115.01.07-201052  
Konu : 227 numaralı parselasyon planının  
ilanı hk.

BASIN YAYIN VE HALKLA İLİŞKİLER MÜDÜRLÜĞÜNE

İlçemiz Aliağa tapulama sahasında bulunan 104 ada 1, 2, 3, 4, 5, 6, 7, 8, 9, 10, 11, 12 parseller ve 105 ada 1, 2, 3, 4, 5, 6, 7, 8, 9, 10 parsellerin bulunduğu alanda 3194 sayılı İmar Kanunu'nun 18. Maddesi ile Arazi ve Arsa Düzenlemeleri Hakkında Yönetmelik hükümlerine göre hazırlanan 227 numaralı parselasyon planı, İzmir Büyükşehir Belediyesi Encümen'ince 14/03/2024 tarih ve 96772592.110.04-138 sayılı kararıyla onaylanmıştır. 227 numaralı parselasyon planının 03/05/2024 tarihinden itibaren 30 gün süreyle Belediyemiz internet sitesinde ilanının yapılması hususunda;  
Gereğini arz ederim.

Timur TÜRKMEN  
Müdür V.

Ek:

- 1- İbb Encümen kararı (1 Sayfa)
- 2- 227\_ilan (1 Sayfa)
- 3- Dağıtım Cetveli (2 Sayfa)
- 4- Dop Hesabı (1 Sayfa)
- 5- Özet Cetvelli (1 Sayfa)
- 6- Tescil Sayfası (5 Sayfa)
- 7- Parselasyon Planı (1 Sayfa)

Bu belge, güvenli elektronik imza ile imzalanmıştır.

Belge Doğrulama Kodu :BSC4B2YAA3 Pin Kodu :73942

Belge Takip Adresi : <https://www.turkiye.gov.tr/aliaga-belediyesi-ebys>

Adres:Kültür Mah. Lozan Cad. No:47 Aliağa / İzmir  
Telefon:0232 399 00 00 Faks:0232 616 3719  
e-Posta:emlakistimlak@aliaga.bel.tr Web:www.aliaga.bel.tr  
Kep Adresi:aliagabld@hs01.kep.tr

Bilgi için: Kerem SARAL  
Unvanı: Mühendis



## İZMİR BÜYÜKŞEHİR BELEDİYESİ

Karar No: 96772592.110.04-138

Karar Tarihi :14/03/2024

## ENCÜMEN KARARI

Başkanlık Makamından Encümenimize havale edilen Harita Dairesi Başkanlığına bağlı İmar Uygulama 2. Şube Müdürlüğünün 11/03/2024 tarih ve E.1844772 sayılı yazılarında;

İlgi : Aliağa Belediyesi'nin 05.02.2024 tarihli ve E-60930476-115.01.07-186773 sayılı yazısı. İlgi yazı ile Aliağa İlçesi, Aliağa tapulama sahasında bulunan 104 ada, 1, 2, 3, 4, 5, 6, 7, 8, 9, 10, 11, 12 no.lu parseller, 105 ada, 1, 2, 3, 4, 5, 6, 7, 8, 9, 10 no.lu parselleri kapsayan alanda hazırlanan ve Aliağa Belediyesi Encümeni'nin 28/12/2023 tarihli, 1126 sayılı Kararı ile onaylanan 227 no.lu parcelasyon planının, 5216 sayılı Kanunun 7/1-b maddesine göre Belediyemizce onaylanması istenmiştir. Müdürlüğümüzce incelenen ve uygun görülen, Aliağa tapulama sahasında bulunan 104 ada, 1, 2, 3, 4, 5, 6, 7, 8, 9, 10, 11, 12 no.lu parseller, 105 ada, 1, 2, 3, 4, 5, 6, 7, 8, 9, 10 no.lu parselleri kapsayan alanda, 3194 sayılı İmar Kanunu'nun 18. maddesine ve bu madde ile ilgili uygulama yönetmeliğine göre hazırlanarak Aliağa Belediyesi Encümeni'nin 28/12/2023 tarih 1126 sayılı Kararı ile onaylanan 227 no.lu parcelasyon planının ve dağıtım cetvelinin, 5216 sayılı Kanunun 7/1-b maddesine göre onaylanması ve 3194 sayılı Yasanın 19. maddesine göre işlem yapılmak üzere Aliağa Belediyesi'ne gönderilmesi konusunda Encümenimizce karara varılmasını görüşlerinize arz ederim. Denilmekle gereği düşünüldü.

Harita Dairesi Başkanlığına bağlı İmar Uygulama 2. Şube Müdürlüğünün teklifi incelenmiş olup; İzmir İli, Aliağa İlçesi, Aliağa tapulama sahasında bulunan 104 ada, 1, 2, 3, 4, 5, 6, 7, 8, 9, 10, 11, 12 no.lu parseller, 105 ada, 1, 2, 3, 4, 5, 6, 7, 8, 9, 10 no.lu parselleri kapsayan alanda, 3194 sayılı İmar Kanunu'nun 18. maddesine ve bu madde ile ilgili uygulama yönetmeliğine göre hazırlanarak Aliağa Belediyesi Encümeninin 28/12/2023 tarihli ve 1126 sayılı Kararı ile onaylanan 227 no.lu parcelasyon planının ve dağıtım cetvelinin 5216 sayılı Büyükşehir Belediyesi Kanununun 7/1-b maddesi uyarınca onaylanmasına ve 3194 sayılı İmar Kanununun 19. maddesine istinaden işlem yapılmak üzere Aliağa Belediyesine gönderilmesine, Encümenimizce oybirliği ile karar verildi.

Mustafa Tunç SOYER  
Büyükşehir Belediye Başkanı  
(Katılmadı)



Ertuğrul TUĞAY  
Genel Sekreter V.  
Encümen Başkanı

Serkan KADMAZ  
Üye

Erhan UZUNOĞLU  
Üye

İlhan ÖZKÖSE  
Üye

Nilüfer BAKOĞLU AŞIK  
Üye

Onur YİĞİT  
Üye  
(Katılmadı)

Enis İRDAM  
Mali Hiz.Dai.Bşk.V.

Av. Türkan ÖZGÜR  
1. Hukuk Müşaviri

Ömer GÜNGÖRMÜŞ  
Harita Dai.Bşk.

Levent İŞLER  
Yazı İşl.ve Kar. Dai. Bşk.

**ALIAĐA BELEDİYE BAŐKANLIĐI'NDAN  
İLAN**

İlçemiz Aliađa tapulama sahasında bulunan 104 ada 1, 2, 3, 4, 5, 6, 7, 8, 9, 10, 11, 12 parseller ve 105 ada 1, 2, 3, 4, 5, 6, 7, 8, 9, 10 parsellerin bulunduđu alanda 3194 sayılı İmar Kanunu'nun 18. Maddesi ile Arazi ve Arsa Düzenlemeleri Hakkında Yönetmelik hükümlerine göre hazırlanan 227 numaralı parselasyon planı, İzmir Büyükşehir Belediyesi Encümen'ince 14/03/2024 tarih ve 96772592.110.04-138 sayılı kararıyla onaylanmıştır. 227 numaralı parselasyon planı belediye ilan panosunda 03/05/2024 tarihinden itibaren 30 gün süreyle ilan edilmek üzere askıya çıkarılmıştır. İlgili taşınmaz sahiplerine ilanen duyurulur.

**Serkan ACAR**  
**Belediye Başkanı**

T. C		ALIAĞA		BELEDİYESİ				DÜZENLEMEBAHASI				SAYFA NO: 1	
1600 NUMARALIADA DAĞITIM CETVELİ													
KADS. ADA	104	104	104	104	104	104	104	104	104	104	104	104	104
KADS. PAR	1	2	3	4	5	6	7	8	9	10	11	12	
I.Parseli													ALAN
1	204.00	209.00	206.00	207.00	178.00	239.00	204.00	177.00	206.00	205.00	204.00	203.00	
2													
ALAN	204.00	209.00	206.00	207.00	178.00	239.00	204.00	177.00	206.00	205.00	204.00	203.00	
DiğADALAR													
I.TAHSİS	204.00	209.00	206.00	207.00	178.00	239.00	204.00	177.00	206.00	205.00	204.00	203.00	
KAMULAŞ.	-	-	-	-	-	-	-	-	-	-	-	-	-
DOP													
DGİREN	204.00	209.00	206.00	207.00	178.00	239.00	204.00	177.00	206.00	205.00	204.00	203.00	
GİRMEYEN	-	-	-	-	-	-	-	-	-	-	-	-	-
TAPUALANI	204.00	209.00	206.00	207.00	178.00	239.00	204.00	177.00	206.00	205.00	204.00	203.00	
Cetveli Tanzim Eden			Cetveli Kontrol Eden				Cetveli Tasdik Eden						
İsim	Tarih	İmza	İsim	Tarih	İmza	İsim	Tarih	İmza	İsim	Tarih	İmza		
İmar Tatbikat Planı Tasdiki			Parselasyon Haritasının Tasdiki			İlanın Neşri			İlanın Tahtaya				
Bel. Mec.		Bakanlık	Belediye Encümeni		Gazetesi	Gazetesi	Asılması		İndirilmesi				
Tarih													
Sayı													

T.C.  
İZMİR BÜYÜKŞEHİR BELEDİYESİ  
İMAR UYGULAMA 2. Ş.B. MD.

Ali İmran YUSUFOĞLU  
Harita Mühendisi

JEODEZİ ve FOTOGRAMETRİ  
MÜHENDİSİ  
Kerem SARAL

TİTİZLİ FÜRÜMEN  
Emlak ve İmarlık  
Müdürü V.

T. C		ALIAĞA			BELEDİYESİ			DÜZENLEMİSAHASI			SAYFA NO: 2	
1600 NUMARALIADA DAĞITIM CETVELİ												
KADS. ADA	105	105	105	105	105	105	105	105	105	105		
KADS. PAR	1	2	3	4	5	6	7	8	9	10		
İ.Parseli											ALAN	
1											2442.00	
2	216.00	217.00	218.00	219.00	219.00	215.00	210.00	210.00	210.00	210.00	2144.00	
ALAN	216.00	217.00	218.00	219.00	219.00	215.00	210.00	210.00	210.00	210.00	4586.00	
DiğADALAR												
İ.TAHSİS	216.00	217.00	218.00	219.00	219.00	215.00	210.00	210.00	210.00	210.00	4586.00	
KAMULAŞ.	-	-	-	-	-	-	-	-	-	-		
DOP												
DĞİREN	216.00	217.00	218.00	219.00	219.00	215.00	210.00	210.00	210.00	210.00	4586.00	
DĞİRMEYEN	-	-	-	-	-	-	-	-	-	-		
TAPUALANI	216.00	217.00	218.00	219.00	219.00	215.00	210.00	210.00	210.00	210.00	4586.00	
Cetveli Tanzim Eden			Cetveli Kontrol Eden			Cetveli Tasdik Eden						
İsim	Tarih	İmza	İsim	Tarih	İmza	İsim	Tarih	İmza				
			KEDEM SARAL			EMEL YILMAK						
İmar Tatbikat Planı Tasdiki			Parselasyon Haritasının Tasdiki			İlanın Neşri		İlanın Tahtaya				
Bel. Mec.		Bakanlık	Belediye Encümeni		Gazetesi	Gazetesi	Asılması	İndirilmesi				
Tarih												
Sayı												

T.C.  
İZMİR BÜYÜKŞEHİR BELEDİYESİ  
İMAR UYGULAMA 2. ŞB. M.D.

Ali İmran YUSUFOĞLU  
Harita Mühendisi

## DOP HESABI

Toplam Tahsis	=	4586.00
Toplam İmar Ada Alanı	=	4586.00
Toplam Ortak Katılım Alanı	=	0.00
Toplam Düzenlemeye Giren (Dopal)	=	0.00
Toplam Düzenlemeye Giren (Dopalma)	=	4586.00
Toplam Kamulaştırılan Alan	=	0.00
Toplam İhdas Alan	=	390.56
Toplam Kadastro Parsel Alanı	=	4586.00
Toplam Pay	=	4586.00
Ortak Katılım Oranı	=	0.0000000
Düzenleme Ortaklık Payı Oranı (DOPO)	=	0.0000000
DOPO(OKO ile birlikte)	=	0.0000000
Maksimum Dop Oranı	=	0.45
Düzenleme Ortaklık Payı Hesabı		
Kamuya Ayrılan Alan	=	(4976.56-390.56) - 4586.00 = 0.00
Düzenleme Ortaklık Payı	=	0.00 / 0.00 = 0.0000000

JEODEZİ ve FOTOGRAMETRİ  
MÜHÜRÜ  
Kerem SARAL

Timur TÜRKMEN  
Emlak ve İstimlak  
MÜHÜRÜ

İLİ : İZMİR										SAYFA NO:1	
İLÇESİ : ALIĞA											
KÖYÜ/MAHALLESİ:YENİ											
T.C. ALIĞA			BELEDİYESİ			NOLUUYGULAMA SAHASI					
ÖZET CETVELİ											
KADASTRO										İMAR	
Ada/Par	Alan	Kamu.	Y.Terk	D.Girmeyen	Dopal	Dopalma	Dop	İ.Tahsis	AdaNo	Alan	
104/1	204.00	-	-	-	0.00	204.00	0.00	204.00	1600	4586.00	
104/2	209.00	-	-	-	0.00	209.00	0.00	209.00			
104/3	206.00	-	-	-	0.00	206.00	0.00	206.00			
104/4	207.00	-	-	-	0.00	207.00	0.00	207.00			
104/5	178.00	-	-	-	0.00	178.00	0.00	178.00			
104/6	239.00	-	-	-	0.00	239.00	0.00	239.00			
104/7	204.00	-	-	-	0.00	204.00	0.00	204.00			
104/8	177.00	-	-	-	0.00	177.00	0.00	177.00			
104/9	206.00	-	-	-	0.00	206.00	0.00	206.00			
104/10	205.00	-	-	-	0.00	205.00	0.00	205.00			
104/11	204.00	-	-	-	0.00	204.00	0.00	204.00			
104/12	203.00	-	-	-	0.00	203.00	0.00	203.00			
105/1	216.00	-	-	-	0.00	216.00	0.00	216.00			
105/2	217.00	-	-	-	0.00	217.00	0.00	217.00			
105/3	218.00	-	-	-	0.00	218.00	0.00	218.00			
105/4	219.00	-	-	-	0.00	219.00	0.00	219.00			
105/5	219.00	-	-	-	0.00	219.00	0.00	219.00			
105/6	215.00	-	-	-	0.00	215.00	0.00	215.00			
105/7	210.00	-	-	-	0.00	210.00	0.00	210.00			
105/8	210.00	-	-	-	0.00	210.00	0.00	210.00			
105/9	210.00	-	-	-	0.00	210.00	0.00	210.00			
105/10	210.00	-	-	-	0.00	210.00	0.00	210.00			
IHDAS	390.56				390.56	-	390.56	0.00			

KADASTRO TOPLAMLARI									İMAR	
Toplam Pay	Toplam Alan	Top Kamu	Toplam Y.Terk	Toplam D.Girmeyen	Toplam Dopal	Top. Düz. Dopalma	Giren Dop	Toplam Tahsis	Toplam Alan	
4586.00	4586.00	0.00	-	0.00	0.00	4586.00	0.00	4586.00	4586.00	

Düzenleme Ortaklık Payı Hesabı  
 Kamuya Ayrılan Alan= 4586.00 - 4586.00 = 0.00  
 Düzenleme Ortaklık Payı = 0.00 / 0.00 = 0.0000000  
 ALIĞA BELEDİYE BAŞKANLIĞI-İZMİR NI For Windows

JEODEZİ ve FOTOGRAMETRİ  
 MÜHENDİSİ  
 Kerem SARAI

TINER TÜRKMEN  
 Emlak ve İstimlak  
 Müdürü

İLİ :İZMİR İLÇESİ :ALIAĞA KÖY/MAH. :YENİ BELEDİYESİ :ALIAĞA PAFTANO :K17-B-25-B-3-B						T E S C İ L S A Y F A S I				SAYFA NO:1			
Cilt	Syf	ParNo	Alan			Cinsi	Hisse	K A D A S T R O					
			He.	M2	Dm2			KAda	KPar	Cilt	Syf.	Maliki	Babası
		1	0	2442	00	ARSA	20400/244200	104	1	83	8102	NECEFYILDIZ	SEFER
							20900/244200	104	2	83	8103	NECEFYILDIZ	SEFER
							20600/244200	104	3	83	8104	AHMETPAK	MEHMET
							20700/244200	104	4	83	8105	MAHMUKÜÇÜKSOY	MEHMET
							17800/244200	104	5	83	8106	SERDARHANAYLI	MUHSİN
							23900/244200	104	6	83	8107	SERDARHANAYLI	MUHSİN
							20400/244200	104	7	83	8108	SERDARHANAYLI	MUHSİN
							17700/244200	104	8	83	8109	SERDARHANAYLI	MUHSİN
							20600/244200	104	9	83	8110	ESEN ÖZDEMİR	CEVTEDE
							20500/244200	104	10	83	8111	AHMETPAK	MEHMET
							20400/244200	104	11	83	8112	MURATÖZÇELİK	KAYA
							20300/244200	104	12	83	8113	MEHMETPAMUKÇU	SADI
		2	0	2144	00	ARSA	800/214400	105	1	83	8114	116777094 MURATDURSUNBOZYEL[Vrs.] YUSUF METEBOZYEL[Vrs.] YUSUF CUMHURBOZYEL[Vrs.] YUSUF	
							1800/214400	105	1	83	8114	123605404 AYNURBÜYÜK[Vrs.] HASAN GÖZDEDEMİR [Vrs.] SADETTİN GAMZEBİNBOĞA[Vrs.] SADETTİN	HÜSEYİN
							800/214400	105	1	83	8114	DAVURER	MUSTAFA
							400/214400	105	1	83	8114	DOĞANER	MUSTAFA
							400/214400	105	1	83	8114	DUYĞER	MUSTAFA
							800/214400	105	1	83	8114	GÜLERNANE	HÜSEYİN
							800/214400	105	1	83	8114	GÜLFERYAZICIOĞLU	HÜSEYİN
							800/214400	105	1	83	8114	GÜLŞENKÖKSAL	HÜSEYİN
							800/214400	105	1	83	8114	LATİFE KURUM	HÜSEYİN
							2400/214400	105	1	83	8114	MEHMEBÜYÜK	HÜSEYİN
							2400/214400	105	1	83	8114	MELİH BÜYÜK	HÜSEYİN
							2400/214400	105	1	83	8114	METİN BÜYÜK	HÜSEYİN
							1800/214400	105	1	83	8114	ÖZENİNANLI	SÜLEYMAN
							800/214400	105	1	83	8114	RECEPER	HÜSEYİN
							800/214400	105	1	83	8114	SALİM ER	HÜSEYİN
							1800/214400	105	1	83	8114	SEBATİN BÜYÜK	SÜLEYMAN
							1800/214400	105	1	83	8114	TACETTİN BÜYÜK	SÜLEYMAN
							804/214400	105	2	83	8115	116777080 MURATDURSUNBOZYEL[Vrs.] YUSUF METEBOZYEL[Vrs.] YUSUF CUMHURBOZYEL[Vrs.] YUSUF	
							1808/214400	105	2	83	8115	123605387 AYNURBÜYÜK[Vrs.] HASAN GÖZDEDEMİR [Vrs.] SADETTİN GAMZEBİNBOĞA[Vrs.] SADETTİN	HÜSEYİN
							804/214400	105	2	83	8115	DAVUT ET	MUSTAFA
							402/214400	105	2	83	8115	DOĞANER	MUSTAFA
							402/214400	105	2	83	8115	DUYĞER	MUSTAFA
							804/214400	105	2	83	8115	GÜLERNANE	HÜSEYİN
							804/214400	105	2	83	8115	GÜLFERYAZICIOĞLU	HÜSEYİN
							804/214400	105	2	83	8115	GÜLŞENKÖKSAL	HÜSEYİN
							804/214400	105	2	83	8115	LATİFE KURUM	HÜSEYİN
							2411/214400	105	2	83	8115	MEHMEBÜYÜK	HÜSEYİN
							2411/214400	105	2	83	8115	MELİH BÜYÜK	HÜSEYİN
							2411/214400	105	2	83	8115	METİN BÜYÜK	HÜSEYİN
							1808/214400	105	2	83	8115	ÖZENİNANLI	MUSTAFA
							804/214400	105	2	83	8115	RECEPER	HÜSEYİN
							803/214400	105	2	83	8115	SALİM ER	HÜSEYİN
							1808/214400	105	2	83	8115	SEBATİN BÜYÜK	MUSTAFA
							1808/214400	105	2	83	8115	TACETTİN BÜYÜK	MUSTAFA
							807/214400	105	3	83	8116	116777084 MURATDURSUNBOZYEL[Vrs.]	

ALIAĞA BELEDİYE BAŞKANLIĞI-İZMİR NI For Windows

JEODEZİ ve FOTOGRAMETRİ  
MÜHÜRÜNDÜSÜ  
Merem SARALTimur TÜRKMEN  
Emlak ve İstimlak  
Mühürü



İL :İZMİR İLÇESİ :ALIAĞA KÖY/MAH. :YENİ BELEDİYESİ :ALIAĞA PAFTANO :				T E S C İ L S A Y F A S I				SAYFA NO:2					
Clt	Syf	ParNo	Alan			Cinsi	Hisse	K A D A S T R O					
			He.	M2	Dm2			KAda	KPar	Cilt	Syf.	Maliki	Babası
							1817/214400	105	3	83	8116	YUSUF METEBOZYEL[Vrs.] YUSUF CUMHURBOZYEL[Vrs.] YUSUF 123605395 AYNURBÜYÜK[Vrs.] HASAN GÖZDEDEMİR [Vrs.] SADETTİN GAMZEBİNBOĞA[Vrs.] SADETTİN	
							807/214400	105	3	83	8116	DAVUTER	HÜSEYİN
							404/214400	105	3	83	8116	DOĞANER	MUSTAFA
							404/214400	105	3	83	8116	DUYGUER	MUSTAFA
							807/214400	105	3	83	8116	GÜLERNANE	HÜSEYİN
							807/214400	105	3	83	8116	GÜLFERYAZICIOĞLU	HÜSEYİN
							807/214400	105	3	83	8116	GÜLŞENKÖKSAL	HÜSEYİN
							807/214400	105	3	83	8116	LATİFE KURUM	HÜSEYİN
							2423/214400	105	3	83	8116	MEHMEBÜYÜK	HÜSEYİN
							2423/214400	105	3	83	8116	MELİH BÜYÜK	HÜSEYİN
							2422/214400	105	3	83	8116	METİN BÜYÜK	HÜSEYİN
							1817/214400	105	3	83	8116	ÖZENİNANLI	SÜLEYMAN
							807/214400	105	3	83	8116	RECEPER	HÜSEYİN
							807/214400	105	3	83	8116	SALİM ER	HÜSEYİN
							1817/214400	105	3	83	8116	SEBATİN BÜYÜK	SÜLEYMAN
							1817/214400	105	3	83	8116	TACETTİN BÜYÜK	SÜLEYMAN
							811/214400	105	4	83	8117	116777094 MURATDURSUNBOZYEL[Vrs.] YUSUF METEBOZYEL[Vrs.] YUSUF CUMHURBOZYEL[Vrs.] YUSUF	
							1825/214400	105	4	83	8117	123605404 AYNURBÜYÜK[Vrs.] HASAN GÖZDEDEMİR [Vrs.] SADETTİN GAMZEBİNBOĞA[Vrs.] SADETTİN	
							811/214400	105	4	83	8117	DAVUTER	HÜSEYİN
							406/214400	105	4	83	8117	DOĞANER	MUSTAFA
							406/214400	105	4	83	8117	DUYGUER	MUSTAFA
							811/214400	105	4	83	8117	GÜLERNANE	HÜSEYİN
							811/214400	105	4	83	8117	GÜLFERYAZICIOĞLU	HÜSEYİN
							811/214400	105	4	83	8117	GÜLŞENKÖKSAL	HÜSEYİN
							811/214400	105	4	83	8117	LATİFE KURUM	HÜSEYİN
							2433/214400	105	4	83	8117	MEHMEBÜYÜK	HÜSEYİN
							2433/214400	105	4	83	8117	MELİH BÜYÜK	HÜSEYİN
							2433/214400	105	4	83	8117	METİN BÜYÜK	HÜSEYİN
							1825/214400	105	4	83	8117	ÖZENİNANLI	SÜLEYMAN
							811/214400	105	4	83	8117	RECEPER	HÜSEYİN
							812/214400	105	4	83	8117	SALİM ER	HÜSEYİN
							1825/214400	105	4	83	8117	SEBATİN BÜYÜK	SÜLEYMAN
							1825/214400	105	4	83	8117	TACETTİN BÜYÜK	SÜLEYMAN
							811/214400	105	5	83	8118	116777064 MURATDURSUNBOZYEL[Vrs.] YUSUF METEBOZYEL[Vrs.] YUSUF CUMHURBOZYEL[Vrs.] YUSUF	
							1825/214400	105	5	83	8118	123605361 AYNURBÜYÜK[Vrs.] HASAN GÖZDEDEMİR [Vrs.] SADETTİN GAMZEBİNBOĞA[Vrs.] SADETTİN	
							811/214400	105	5	83	8118	DAVURER	HÜSEYİN
							406/214400	105	5	83	8118	DOĞANER	MUSTAFA
							406/214400	105	5	83	8118	DUYGUER	MUSTAFA

ALIAĞA BELEDİYE BAŞKANLIĞI-İZMİR NI For Windows

JEODEZİ ve FOTOGRAMETRİ  
MÜHENDİSİ  
Kerem SARAL

TİCARET MÜRÜR MEN  
Evrak İçin Nak  
MUSTAFA

İL :İZMİR İLÇESİ :ALIAĞA KÖY/MAH. :YENİ BELEDİYESİ :ALIAĞA PAFTANO :K17-B-25-B-3-B				T E S C İ L S A Y F A S I				SAYFA NO:3 ADANO: 1600					
Cilt	Syf	ParNo	Alan			Cinsi	Hisse	K A D A S T R O					
			He.	M2	Dm2			KAda	KPar	Cilt	Syf.	Maliki	Babası
							811/214400	105	5	83	8118	GÜLERNANE	HÜSEYİN
							811/214400	105	5	83	8118	GÜLFERYAZICIOĞLU	HÜSEYİN
							811/214400	105	5	83	8118	GÜLŞENKÖKSAL	HÜSEYİN
							811/214400	105	5	83	8118	LATİFE KURUM	HÜSEYİN
							2433/214400	105	5	83	8118	MEHMEBÜYÜK	HÜSEYİN
							2433/214400	105	5	83	8118	MELİH BÜYÜK	HÜSEYİN
							2433/214400	105	5	83	8118	METİN BÜYÜK	HÜSEYİN
							1825/214400	105	5	83	8118	ÖZENİNANLI	SÜLEYMAN
							811/214400	105	5	83	8118	RECEPER	HÜSEYİN
							811/214400	105	5	83	8118	SALİM ER	HÜSEYİN
							1826/214400	105	5	83	8118	SEBATİN BÜYÜK	SÜLEYMAN
							1825/214400	105	5	83	8118	TACETTİN BÜYÜK	SÜLEYMAN
							796/214400	105	6	83	8119	116777053	
												MURATDURSUNBOZYEL[Vrs.]	
												YUSUF	
												METEBOZYEL[Vrs.]	
												YUSUF	
												CUMHURBOZYEL[Vrs.]	
												YUSUF	
							1792/214400	105	6	83	8119	123605357	
												AYNURBÜYÜK[Vrs.]	
												HASAN	
												GAMZEBİNBOĞA[Vrs.]	
												SADETTİN	
												GÖZDEDEMİR [Vrs.]	
												SADETTİN	
							796/214400	105	6	83	8119	DAVUTER	HÜSEYİN
							398/214400	105	6	83	8119	DOĞANER	MUSTAFA
							398/214400	105	6	83	8119	DUYGLER	MUSTAFA
							796/214400	105	6	83	8119	GÜLERNANE	HÜSEYİN
							796/214400	105	6	83	8119	GÜLFERYAZICIOĞLU	HÜSEYİN
							796/214400	105	6	83	8119	GÜLŞENKÖKSAL	HÜSEYİN
							796/214400	105	6	83	8119	LATİFE KURUM	HÜSEYİN
							2389/214400	105	6	83	8119	MEHMEBÜYÜK	HÜSEYİN
							2389/214400	105	6	83	8119	MELİH BÜYÜK	HÜSEYİN
							2389/214400	105	6	83	8119	METİN BÜYÜK	HÜSEYİN
							1792/214400	105	6	83	8119	ÖZENİNANLI	SÜLEYMAN
							796/214400	105	6	83	8119	RECEPER	HÜSEYİN
							797/214400	105	6	83	8119	SALİM ER	HÜSEYİN
							1792/214400	105	6	83	8119	SEBATİN BÜYÜK	SÜLEYMAN
							1792/214400	105	6	83	8119	TACETTİN BÜYÜK	SÜLEYMAN
							778/214400	105	7	83	8120	116777112	
												MURATDURSUNBOZYEL[Vrs.]	
												YUSUF	
												METEBOZYEL[Vrs.]	
												YUSUF	
												CUMHURBOZYEL[Vrs.]	
												YUSUF	
							1750/214400	105	7	83	8120	123605413	
												AYNURBÜYÜK[Vrs.]	
												HASAN	
												GÖZDEDEMİR [Vrs.]	
												SADETTİN	
												GAMZEBİNBOĞA[Vrs.]	
												SADETTİN	
							778/214400	105	7	83	8120	DAVUTER	HÜSEYİN
							389/214400	105	7	83	8120	DOĞANER	MUSTAFA
							389/214400	105	7	83	8120	DUYGLER	MUSTAFA
							778/214400	105	7	83	8120	GÜLERNANE	HÜSEYİN
							778/214400	105	7	83	8120	GÜLFERYAZICIOĞLU	HÜSEYİN
							778/214400	105	7	83	8120	GÜLŞENKÖKSAL	HÜSEYİN
							778/214400	105	7	83	8120	LATİFE KURUM	HÜSEYİN
							2333/214400	105	7	83	8120	MEHMEBÜYÜK	HÜSEYİN
							2333/214400	105	7	83	8120	MELİH BÜYÜK	HÜSEYİN
							2333/214400	105	7	83	8120	METİN BÜYÜK	HÜSEYİN
							1750/214400	105	7	83	8120	ÖZENİNANLI	SÜLEYMAN
							778/214400	105	7	83	8120	RECEPER	HÜSEYİN
							777/214400	105	7	83	8120	SALİM ER	HÜSEYİN
							1750/214400	105	7	83	8120	SEBATİN BÜYÜK	SÜLEYMAN
							1750/214400	105	7	83	8120	TACETTİN BÜYÜK	SÜLEYMAN
							778/214400	105	8	83	8121	116777119	
												MURATDURSUNBOZYEL[Vrs.]	
												YUSUF	

ALIAĞA BELEDİYE BAŞKANLIĞI-İZMİR NI For Windows

JEODEZİ ve FOTOGRAMETRİ  
MÜHENDİSİ  
Kerem SARAL

Timur TÜRKMEN  
Emlak ve İstimlak  
Mühürü

Clt	Syf	ParNo	Alan			Cinsi	Hisse	K A D A S T R O						
			He.	M2	Dm2			KAda	KPar	Cilt	Syf.	Maliki	Babası	
													METEBOZYEL[Vrs.] YUSUF CUMHUBOZYEL[Vrs.] YUSUF 123605423 AYNURBÜYÜK[Vrs.] HASAN GÖZDEDEMİR[Vrs.] SADETTİN GAMZEBİNBOĞA[Vrs.] SADETTİN	
						778/214400	105	8	83	8121	DAVUTER	HÜSEYİN		
						389/214400	105	8	83	8121	DOĞANER	MUSTAFA		
						389/214400	105	8	83	8121	DUYGLER	MUSTAFA		
						778/214400	105	8	83	8121	GÜLERNANE	HÜSEYİN		
						778/214400	105	8	83	8121	GÜLFERYAZICIOĞLU	HÜSEYİN		
						778/214400	105	8	83	8121	GÜLŞENKÖKSAL	HÜSEYİN		
						778/214400	105	8	83	8121	LATİFE KURUM	HÜSEYİN		
						2333/214400	105	8	83	8121	MEHMEBÜYÜK	HÜSEYİN		
						2333/214400	105	8	83	8121	MELİH BÜYÜK	HÜSEYİN		
						2333/214400	105	8	83	8121	METİN BÜYÜK	HÜSEYİN		
						1750/214400	105	8	83	8121	ÖZENİNANLI	SÜLEYMAN		
						778/214400	105	8	83	8121	RECEPER	HÜSEYİN		
						777/214400	105	8	83	8121	SALİM ER	HÜSEYİN		
						1750/214400	105	8	83	8121	SEBATİN BÜYÜK	HÜSEYİN		
						1750/214400	105	8	83	8121	TACETTİN BÜYÜK	SÜLEYMAN		
						778/214400	105	9	83	8122	116777125 MURATDURSUNBOZYEL[Vrs.] YUSUF METEBOZYEL[Vrs.] YUSUF CUMHUBOZYEL[Vrs.] YUSUF 123605443 AYNURBÜYÜK[Vrs.] HASAN GÖZDEDEMİR[Vrs.] SADETTİN GAMZEBİNBOĞA[Vrs.] SADETTİN			
						1749/214400	105	9	83	8122	DAVUTER	HÜSEYİN		
						389/214400	105	9	83	8122	DOĞANER	MUSTAFA		
						389/214400	105	9	83	8122	DUYGLER	MUSTAFA		
						778/214400	105	9	83	8122	GÜLERNANE	HÜSEYİN		
						778/214400	105	9	83	8122	GÜLFERYAZICIOĞLU	HÜSEYİN		
						778/214400	105	9	83	8122	GÜLŞENKÖKSAL	HÜSEYİN		
						778/214400	105	9	83	8122	LATİFE KURUM	HÜSEYİN		
						2333/214400	105	9	83	8122	MEHMEBÜYÜK	HÜSEYİN		
						2333/214400	105	9	83	8122	MELİH BÜYÜK	HÜSEYİN		
						2333/214400	105	9	83	8122	METİN BÜYÜK	HÜSEYİN		
						1750/214400	105	9	83	8122	ÖZENİNANLI	SÜLEYMAN		
						778/214400	105	9	83	8122	RECEPER	HÜSEYİN		
						778/214400	105	9	83	8122	SALİM ER	HÜSEYİN		
						1750/214400	105	9	83	8122	SEBATİN BÜYÜK	HÜSEYİN		
						1750/214400	105	9	83	8122	TACETTİN BÜYÜK	SÜLEYMAN		
						778/214400	105	10	83	8123	116777074 MURATDURSUNBOZYEL[Vrs.] YUSUF METEBOZYEL[Vrs.] YUSUF CUMHUBOZYEL[Vrs.] YUSUF 123605376 AYNURBÜYÜK[Vrs.] HASAN GÖZDEDEMİR[Vrs.] SADETTİN GAMZEBİNBOĞA[Vrs.] SADETTİN			
						1750/214400	105	10	83	8123	DAVUTER	HÜSEYİN		
						389/214400	105	10	83	8123	DOĞANER	MUSTAFA		
						389/214400	105	10	83	8123	DUYGLER	MUSTAFA		
						778/214400	105	10	83	8123	GÜLERNANE	HÜSEYİN		

İLİ :İZMİR İLÇESİ :ALIAĞA KÖY/MAH. :YENİ BELEDİYESİ :ALIAĞA PAFTANO :K17-B-25-B-3-B				T E S C İ L S A Y F A S I				SAYFA NO:5 ADANO: 1600					
Cilt	Syf	ParNo	Alan			Cinsi	Hisse	K A D A S T R O				Babası	
			He.	M2	Dm2			KAda	KPar	Cilt	Syf.		Maliki
							778/214400	105	10	83	8123	GÜLFERYAZICIOĞLU	HÜSEYİN
							778/214400	105	10	83	8123	GÜLŞENKÖKSAL	HÜSEYİN
							778/214400	105	10	83	8123	LATİFE KURUM	HÜSEYİN
							2333/214400	105	10	83	8123	MEHMEBÜYÜK	HÜSEYİN
							2333/214400	105	10	83	8123	MELİH BÜYÜK	HÜSEYİN
							2333/214400	105	10	83	8123	METİN BÜYÜK	HÜSEYİN
							1750/214400	105	10	83	8123	ÖZENİNANLI	SÜLEYMAN
							778/214400	105	10	83	8123	RECEPER	HÜSEYİN
							778/214400	105	10	83	8123	SALIM ER	HÜSEYİN
							1750/214400	105	10	83	8123	SEBATİN BÜYÜK	SÜLEYMAN
							1749/214400	105	10	83	8123	TACETTİN BÜYÜK	SÜLEYMAN

ALIAĞA BELEDİYE BAŞKANLIĞI-İZMİR NI For Windows

JEODEZİ ve FOTOGRAMETRİ  
MÜDÜRLÜĞÜ  
Kerem SARAL

Timur TÜRKMEN  
Emlak ve İmarat  
Müdürü

PARSELASYON PLANI

İLİ : İZMİR  
İLÇESİ : ALIĞA  
KÖY/MAH : YENİ MAH.  
PAFTANO : K17-B-25-B-3-B

4294900

499800

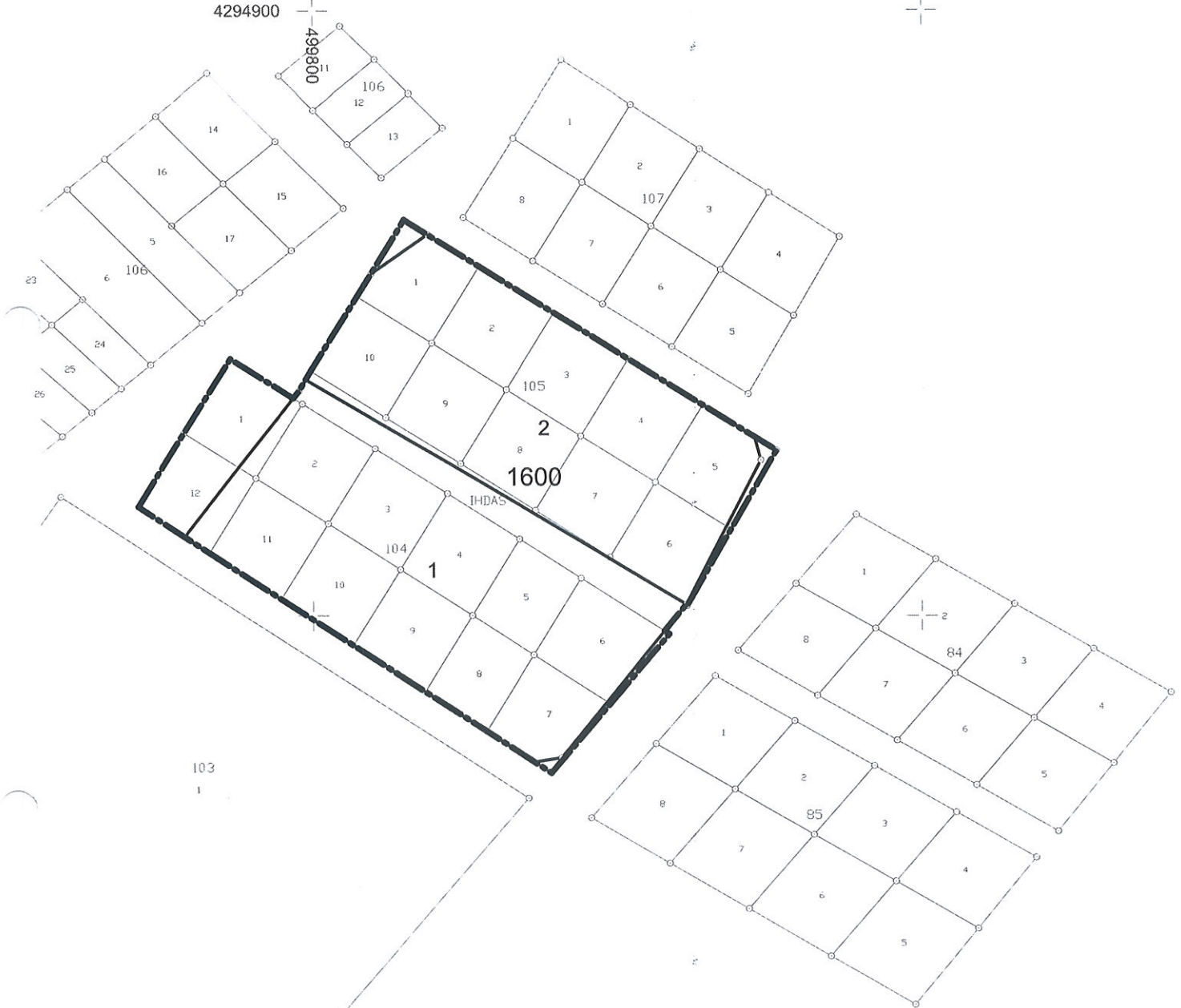

JEODEZİ ve FOTOGRAMETRİ  
MÜHENDİSİ  
Kerem SARAL

T. C. TÜRKİYE  
Emlak Müdürlüğü  
Mühürü

4294700

499800

T.C.  
İZMİR BÜYÜKŞEHİR BELEDİYESİ  
İMAR UYGULAMA 2. ŞB. MD.

4294700

499800

Ali İmran YUSUFOĞLU  
Harita Mühendisi