



T.C.  
ALIAĞA BELEDİYESİ  
Emlak ve İstimlak Müdürlüğü



Sayı :E-60930476-115.01.07-201045  
Konu : 226 numaralı parselasyon planının  
ilanı hk.

BASIN YAYIN VE HALKLA İLİŞKİLER MÜDÜRLÜĞÜNE

İlçemiz Aliağa tapulama sahasında bulunan 84 ada 1, 2, 3, 4, 5, 6, 7, 8 parseller ve 85 ada 1, 2, 3, 4, 5, 6, 7, 8 parsellerin bulunduğu alanda 3194 sayılı İmar Kanunu'nun 18. Maddesi ile Arazi ve Arsa Düzenlemeleri Hakkında Yönetmelik hükümlerine göre hazırlanan 226 numaralı parselasyon planı, İzmir Büyükşehir Belediyesi Encümen'ince 14/03/2024 tarih ve 96772592.110.04-137 sayılı kararıyla onaylanmıştır. 226 numaralı parselasyon planının 03/05/2024 tarihinden itibaren 30 gün süreyle Belediyemiz internet sitesinde ilanının yapılması hususunda;  
Gereğini arz ederim.

Timur TÜRKMEN  
Müdür V.

Ek:

- 1- 226\_ilan (1 Sayfa)
- 2- Dop Hesabı (1 Sayfa)
- 3- Dağıtım Cetveli (2 Sayfa)
- 4- İbb Encümen kararı (1 Sayfa)
- 5- Özet Cetveli (1 Sayfa)
- 6- Parselasyon Planı (1 Sayfa)
- 7- Tescil Sayfası (4 Sayfa)

Bu belge, güvenli elektronik imza ile imzalanmıştır.

Belge Doğrulama Kodu :BSV4B296F3 Pin Kodu :54032

Belge Takip Adresi : <https://www.turkiye.gov.tr/aliaga-belediyesi-ebys>

Adres:Kültür Mah. Lozan Cad. No:47 Aliağa / İzmir  
Telefon:0232 399 00 00 Faks:0232 616 3719  
e-Posta:emlakistimlak@aliaga.bel.tr Web:www.aliaga.bel.tr  
Kep Adresi:aliagabld@hs01.kep.tr

Bilgi için: Kerem SARAL  
Unvanı: Mühendis



**ALIAĞA BELEDİYE BAŞKANLIĞI'NDAN  
İLAN**

İlçemiz Aliağa tapulama sahasında bulunan 84 ada 1, 2, 3, 4, 5, 6, 7, 8 parseller ve 85 ada 1, 2, 3, 4, 5, 6, 7, 8 parsellerin bulunduğu alanda 3194 sayılı İmar Kanunu'nun 18. Maddesi ile Arazi ve Arsa Düzenlemeleri Hakkında Yönetmelik hükümlerine göre hazırlanan 226 numaralı parselasyon planı, İzmir Büyükşehir Belediyesi Encümen'ince 14/03/2024 tarih ve 96772592.110.04-137 sayılı kararıyla onaylanmıştır. 226 numaralı parselasyon planı belediye ilan panosunda 03/05/2024 tarihinden itibaren 30 gün süreyle ilan edilmek üzere askıya çıkarılmıştır. İlgili taşınmaz sahiplerine ilan en duyurulur.

**Serkan ACAR**  
**Belediye Başkanı**

## DOP HESABI

Toplam Tahsis	=	3622.00		
Toplam İmar Ada Alanı	=	3622.00		
Toplam Ortak Katılım Alanı	=	0.00		
Toplam Düzenlemeye Giren (Dopal)	=	0.00		
Toplam Düzenlemeye Giren (Dopalma)	=	3622.00		
Toplam Kamulaştırılan Alan	=	0.00		
Toplam İhdas Alanı	=	313.71		
Toplam Kadastro Parsel Alanı	=	3622.00		
Toplam Pay	=	3622.00		
Ortak Katılım Oranı = 0.0000000				
Düzenleme Ortaklık Payı Oranı (DOPO) = 0.0000000				
DOPO(OKO ile birlikte) = 0.0000000				
Maksimum Dop Oranı = 0.45				
Düzenleme Ortaklık Payı Hesabı				
Kamuya Ayrılan Alan	=	(3936.71-313.71) -	3622.00 =	0.00
Düzenleme Ortaklık Payı	=	0.00 /	0.00 =	0.0000000

JEODEZİ ve FOTOGRAMETRİ  
MÜHÜRÜ  
Kemal SARAL

Timur TÜRKMEN  
Emlak ve İmlak  
MÜHÜRÜ

T. C		ALIAĞA			BELEDİYESİ				DÜZENLEMİSAHASI				SAYFA NO: 1	
1599 NUMARALIADA DAĞITIM CETVELİ														
KADS. ADA	84	84	84	84	84	84	84	84	85	85	85	85		
KADS. PAR	1	2	3	4	5	6	7	8	1	2	3	4		
İ.Parseli													ALAN	
1									219.00	220.00	230.00	230.00		
2	221.00	221.00	222.00	219.00	219.00	214.00	214.00	213.00						
ALAN	221.00	221.00	222.00	219.00	219.00	214.00	214.00	213.00	219.00	220.00	230.00	230.00		
DiğADALAR														
İ.TAHSİS	221.00	221.00	222.00	219.00	219.00	214.00	214.00	213.00	219.00	220.00	230.00	230.00		
KAMULAŞ.	-	-	-	-	-	-	-	-	-	-	-	-	-	
DOP														
DĞİREN	221.00	221.00	222.00	219.00	219.00	214.00	214.00	213.00	219.00	220.00	230.00	230.00		
DĞİRMEYEN	-	-	-	-	-	-	-	-	-	-	-	-	-	
TAPUALANI	221.00	221.00	222.00	219.00	219.00	214.00	214.00	213.00	219.00	220.00	230.00	230.00		
Cetveli Tanzim Eden			Cetveli Kontrol Eden					Cetveli Tasdik Eden						
İsim	Tarih	İmza	İsim	Tarih	İmza	İsim	Tarih	İmza	İsim	Tarih	İmza			
İmar Tatbikat Planı Tasdiki			Parselasyon Haritasının Tasdiki			İlanın Neşri			İlanın Tahtaya					
Bel. Mec.		Bakanlık	Belediye Encümeni		Gazetesi	Gazetesi	Asılması	İndirilmesi						
Tarih														
Sayı														

T.C.  
İZMİR BÜYÜKŞEHİR BELEDİYESİ  
İMAR UYGULAMA 2. Ş.B. MD.

Ali İmran YUSUFOĞLU  
Harita Mühendisi

JEODEZİ ve FOTOGRAMETRİ  
MÜHENDİSİ  
Kerem SARAL

TİPİN TÜRKMEN  
Emlak ve İstimlak  
Mühendisi



T. C		ALİAĞA		BELEDİYESİ		DÜZENLEMEBAHASI		SAYFA NO: 2	
1599 NUMARALI ADA DAĞITIM CETVELİ									
KADS. ADA	85	85	85	85					
KADS. PAR	5	6	7	8					
İ.Parseli									ALAN
1	253.00	248.00	240.00	239.00					1879.00
2									1743.00
ALAN	253.00	248.00	240.00	239.00					3622.00
DiğADALAR									
İ.TAHSİS	253.00	248.00	240.00	239.00					3622.00
KAMULAŞ.	-	-	-	-					
DOP									
DGİREN	253.00	248.00	240.00	239.00					3622.00
DGİRMEYEN	-	-	-	-					
TAPUALANI	253.00	248.00	240.00	239.00					3622.00
Cetveli Tanzim Eden		Cetveli Kontrol Eden		Cetveli Tasdik Eden					
İsim	Tarih	İmza	İsim	Tarih	İmza	İsim	Tarih	İmza	
			KEDEZİ ve FOTOGRAMETRİ MÜHENDİSİ Kemal SARAL			Timur YUSUF OĞLU Emlak Müdürlüğü Müdürü			
İmar Tatbikat Planı Tasdiki		Parselasyon Haritasının Tasdiki		İlanın Neşri		İlanın Tahtaya			
Bel.	Mec.	Bakanlık	Belediye Encümeni	Gazetesi	Gazetesi	Asılması	İndirilmesi		
Tarih									
Sayı									

## İZMİR BÜYÜKŞEHİR BELEDİYESİ

Karar No: 96772592.110.04-137

Karar Tarihi :14/03/2024

## ENCÜMEN KARARI

Başkanlık Makamından Encümenimize havale edilen Harita Dairesi Başkanlığına bağlı İmar Uygulama 2. Şube Müdürlüğünün 11.03.2024 tarih ve E.1844756 sayılı yazılarında;

İlgi : Aliağa Belediyesinin 05.02.2024 tarihli ve E-60930476-115.01.07-186768 sayılı yazısı. İlgi yazı ile Aliağa İlçesi, Aliağa tapulama sahasında bulunan 84 ada, 1, 2, 3, 4, 5, 6, 7, 8 no.lu parseller, 85 ada, 1, 2, 3, 4, 5, 6, 7, 8 no.lu parselleri kapsayan alanda hazırlanan ve Aliağa Belediyesi Encümeninin 28.12.2023 tarihli, 1125 sayılı Kararı ile onaylanan 226 no.lu parselasyon planının, 5216 sayılı Kanunun 7/1-b maddesine göre Belediyemizce onaylanması istenmiştir. Müdürlüğümüzce incelenen ve uygun görülen, Aliağa tapulama sahasında bulunan 84 ada, 1, 2, 3, 4, 5, 6, 7, 8 no.lu parseller, 85 ada, 1, 2, 3, 4, 5, 6, 7, 8 no.lu parselleri kapsayan alanda, 3194 sayılı İmar Kanununun 18. maddesine ve bu madde ile ilgili uygulama yönetmeliğine göre hazırlanarak Aliağa Belediyesi Encümeninin 28.12.2023 tarih 1125 sayılı Kararı ile onaylanan 226 no.lu parselasyon planının ve dağıtım cetvelinin, 5216 sayılı Kanunun 7/1-b maddesine göre onaylanması ve 3194 sayılı Yasanın 19. maddesine göre işlem yapılmak üzere Aliağa Belediyesine gönderilmesi konusunda Encümenimizce karara varılmasını görüşlerinize arz ederim. Denilmekle gereği düşünüldü.

Harita Dairesi Başkanlığına bağlı İmar Uygulama 2. Şube Müdürlüğünün teklifi incelenmiş olup; İzmir İli, Aliağa İlçesi, Aliağa tapulama sahasında bulunan 84 ada, 1, 2, 3, 4, 5, 6, 7, 8 no.lu parseller, 85 ada, 1, 2, 3, 4, 5, 6, 7, 8 no.lu parselleri kapsayan alanda, 3194 sayılı İmar Kanununun 18. maddesine ve bu madde ile ilgili uygulama yönetmeliğine göre hazırlanarak Aliağa Belediyesi Encümeninin 28.12.2023 tarihli ve 1125 sayılı Kararı ile onaylanan 226 no.lu parselasyon planının ve dağıtım cetvelinin, 5216 sayılı Büyükşehir Belediyesi Kanununun 7/1-b maddesi uyarınca onaylanmasına ve 3194 sayılı İmar Kanununun 19. maddesine istinaden işlem yapılmak üzere Aliağa Belediyesine gönderilmesine, Encümenimizce oybirliği ile karar verildi.

Mustafa Tunç SOYER  
Büyükşehir Belediye Başkanı  
(Katılmadı)



Ertuğrul TUĞAY  
Genel Sekreter V.  
Encümen Başkanı

Serkan KALMAZ  
Üye

Erhan UZUNOĞLU  
Üye

İlhan ÖZKÖSE  
Üye

Nilüfer BAKOĞLU AŞIK  
Üye

Onur YİĞİT  
Üye  
(Katılmadı)

K/Ö

Enis İRDAM  
Mali Hiz.Dai.Bşk. V.

Av.Türkan ÖZGÜR  
1. Hukuk Müşaviri

Ömer GÜNGÖRMÜŞ  
Harita Dai. Bşk.

Levent İŞLER  
Yazı İşl.ve Kar.Dai.Bşk.



İLİ : İZMİR  
İLÇESİ : ALİAĞA  
KÖYÜ/MAHALLESİ:YENİ  
T.C. ALİAĞA BELEDİYESİ NOLUUYGULAMA SAHASI

SAYFA NO:1

## ÖZET CETVELİ

KADASTRO									İMAR	
Ada/Par	Alan	Kamu.	Y.Terk	D.Girmeyen	Dopal	Dopalma	Dop	İ.Tahsis	AdaNo	Alan
84/1	221.00	-	-	-	0.00	221.00	0.00	221.00	1599	3622.00
84/2	221.00	-	-	-	0.00	221.00	0.00	221.00		
84/3	222.00	-	-	-	0.00	222.00	0.00	222.00		
84/4	219.00	-	-	-	0.00	219.00	0.00	219.00		
84/5	219.00	-	-	-	0.00	219.00	0.00	219.00		
84/6	214.00	-	-	-	0.00	214.00	0.00	214.00		
84/7	214.00	-	-	-	0.00	214.00	0.00	214.00		
84/8	213.00	-	-	-	0.00	213.00	0.00	213.00		
85/1	219.00	-	-	-	0.00	219.00	0.00	219.00		
85/2	220.00	-	-	-	0.00	220.00	0.00	220.00		
85/3	230.00	-	-	-	0.00	230.00	0.00	230.00		
85/4	230.00	-	-	-	0.00	230.00	0.00	230.00		
85/5	253.00	-	-	-	0.00	253.00	0.00	253.00		
85/6	248.00	-	-	-	0.00	248.00	0.00	248.00		
85/7	240.00	-	-	-	0.00	240.00	0.00	240.00		
85/8	239.00	-	-	-	0.00	239.00	0.00	239.00		
IHDAS	313.71				313.71	-	313.71	0.00		

KADASTRO TOPLAMLARI									İMAR	
Toplam Pay	Toplam Alan	Top Kamu	Toplam Y.Terk	Toplam D.Girmeyen	Toplam Dopal	Top. Düz. Giren Dopalma	Dop	Toplam Tahsis	Toplam Alan	
3622.00	3622.00	0.00	-	0.00	0.00	3622.00	0.00	3622.00	3622.00	

Düzenleme Ortaklık Payı Hesabı  
Kamuya Ayrılan Alan= 3622.00 - 3622.00 = 0.00  
Düzenleme Ortaklık Payı = 0.00 / 0.00 = 0.0000000  
ALİAĞA BELEDİYE BAŞKANLIĞI-İZMİR NI For Windows

JEODEZİ ve FOTOGRAMETRİ  
MÜDÜRLÜĞÜ  
Kemal SARAL

Timur TÜRKMEN  
Emlak ve İstimlak  
Müdürü

PARSELSAYON PLANI

İLİ : İZMİR  
İLÇESİ : ALIĞA  
KÖY/MAH : YENİ MAH.  
PAFTANO : K17-B-25-B-3-B

4294900  
499800

+

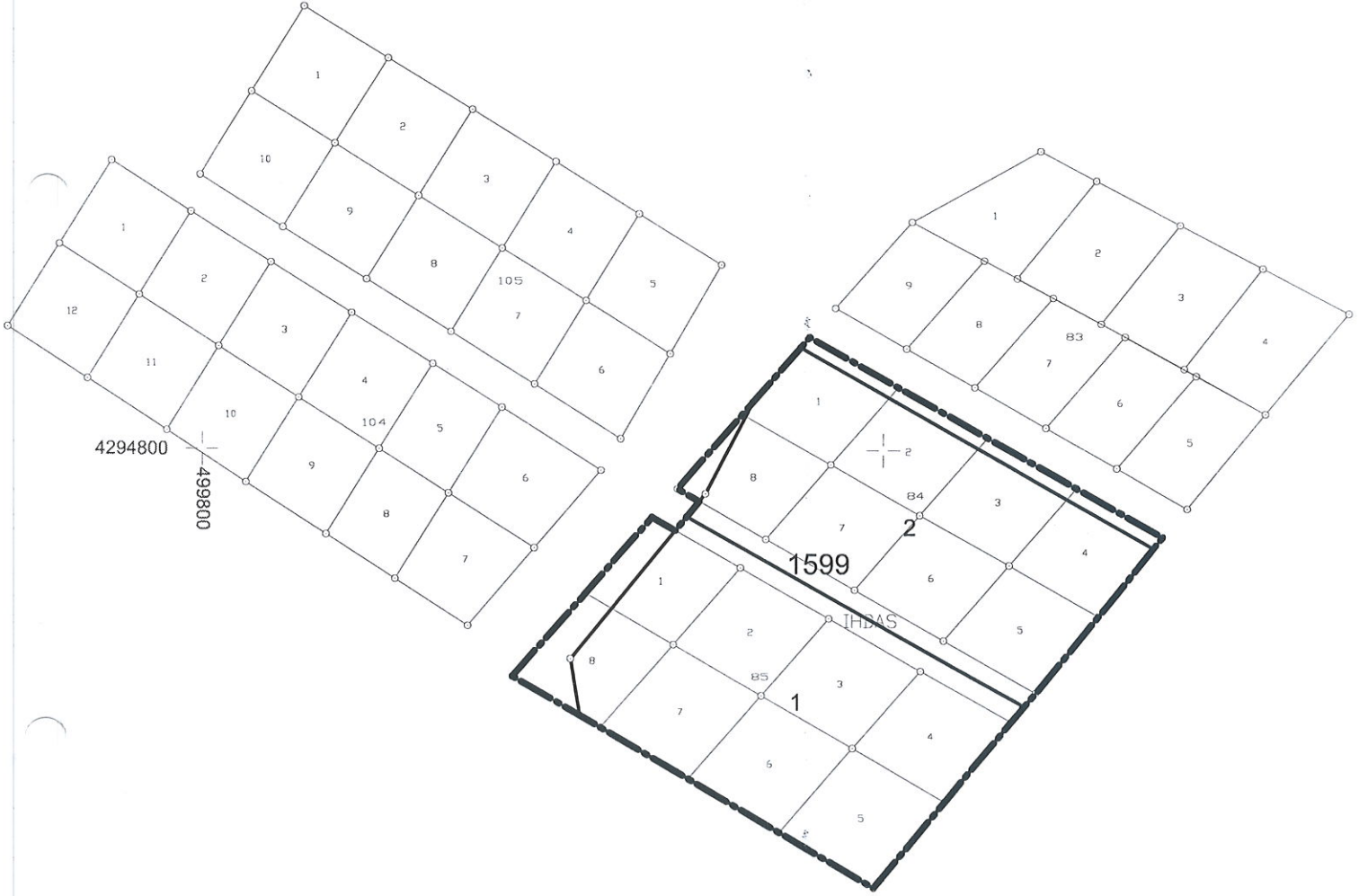

4294800  
499800

JEODEZİ ve FOTOGRAMETRİ  
MÜHENDİSİ  
Kerem SARAL

Timur TÜRKMEN  
Enlak ve Mülak  
Mühür V

4294700  
499800

4294700  
499800

T.C.  
İZMİR BÜYÜKŞEHİR BELEDİYESİ  
İMAR UYGULAMA B.Ş.B. MD.

Ali İmran YUSUF OĞLU  
Harita Mühendisi



İL :İZMİR İLÇESİ :ALIAĞA KÖY/MAH. :YENİ BELEDİYESİ :ALIAĞA PAFTANO :K17-B-25-B-3-B						T E S C İ L S A Y F A S I				SAYFA NO:1			
Clt	Syf	ParNo	Alan			Cinsi	Hisse	K A D A S T R O					
			He.	M2	Dm2			KAda	KPar	Cilt	Syf.	Maliki	Babası
		1	0	1879	00	ARSA	21900/187900	85	1	82	8009	DUYGUYEŞİLTEPE ÖZÇELİK	AHMET
							22000/187900	85	2	82	8011	İBRAHİM ÜRKMEZ	MAHMUT
							23000/187900	85	3	82	8012	SERPİL ÇELİK	MEHMET
							23000/187900	85	4	82	8013	HABİBE TAŞCI	YÜKSEL
							25300/187900	85	5	82	8014	HABİBE TAŞCI	YÜKSEL
							24800/187900	85	6	82	8015	AYHANATAÇ	DÜZGÜN
							24000/187900	85	7	82	8016	ALİ AKDAĞ	YAŞAR
							23900/187900	85	8	82	8017	SERDARHANAYLI	MUHSİN
		2	0	1743	00	ARSA	819/174300	84	1	82	8002	116777186 MURATDURSUNBOZYEL[Vrs.] YUSUF METEBOZYEL[Vrs.] YUSUF CUMHURBOZYEL[Vrs.] YUSUF	
							1842/174300	84	1	82	8002	123605564 AYNURBÜYÜK[Vrs.] HASAN GÖZDEDEMİR [Vrs.] SADETTİN GAMZEBİNBOĞA[Vrs.] SADETTİN	HÜSEYİN
							818/174300	84	1	82	8002	DAVUTER	HÜSEYİN
							409/174300	84	1	82	8002	DOĞANER	MUSTAFA
							409/174300	84	1	82	8002	DUYGUER	MUSTAFA
							818/174300	84	1	82	8002	GÜLERNANE	HÜSEYİN
							818/174300	84	1	82	8002	GÜLFERYAZICIOĞLU	HÜSEYİN
							819/174300	84	1	82	8002	GÜLŞENKÖKSAL	HÜSEYİN
							818/174300	84	1	82	8002	LATİFE KURUM	HÜSEYİN
							2456/174300	84	1	82	8002	MEHMETBÜYÜK	HÜSEYİN
							2456/174300	84	1	82	8002	MELİH BÜYÜK	HÜSEYİN
							2456/174300	84	1	82	8002	METİN BÜYÜK	HÜSEYİN
							1842/174300	84	1	82	8002	ÖZENİNANLI	SÜLEYMAN
							818/174300	84	1	82	8002	RECEPER	HÜSEYİN
							818/174300	84	1	82	8002	SALİM ER	HÜSEYİN
							1842/174300	84	1	82	8002	SEBATİN BÜYÜK	SÜLEYMAN
							1842/174300	84	1	82	8002	TACETTİN BÜYÜK	SÜLEYMAN
							819/174300	84	2	82	8003	116777193 MURATDEMİR BOZYEL[Vrs.] YUSUF METEBOZYEL[Vrs.] YUSUF CUMHURBOZYEL[Vrs.] YUSUF	
							1842/174300	84	2	82	8003	123605568 AYNURBÜYÜK[Vrs.] HASAN GÖZDEDEMİR [Vrs.] SADETTİN GAMZEBİNBOĞA[Vrs.] SADETTİN	HÜSEYİN
							818/174300	84	2	82	8003	DAVUTER	HÜSEYİN
							409/174300	84	2	82	8003	DOĞANER	MUSTAFA
							409/174300	84	2	82	8003	DUYGUER	MUSTAFA
							818/174300	84	2	82	8003	GÜLERNANE	HÜSEYİN
							818/174300	84	2	82	8003	GÜLGERYAZICIOĞLU	HÜSEYİN
							819/174300	84	2	82	8003	GÜLŞENKÖKSAL	HÜSEYİN
							818/174300	84	2	82	8003	LATİFE KURUM	HÜSEYİN
							2456/174300	84	2	82	8003	MEHMETBÜYÜK	HÜSEYİN
							2456/174300	84	2	82	8003	MELİH BÜYÜK	HÜSEYİN
							2456/174300	84	2	82	8003	METİN BÜYÜK	HÜSEYİN
							1842/174300	84	2	82	8003	ÖZENİNANLI	SÜLEYMAN
							818/174300	84	2	82	8003	RECEPER	HÜSEYİN
							818/174300	84	2	82	8003	SALİM ER	HÜSEYİN
							1842/174300	84	2	82	8003	SEBATİN BÜYÜK	SÜLEYMAN
							1842/174300	84	2	82	8003	TACETTİN BÜYÜK	SÜLEYMAN
							822/174300	84	3	82	8004	116777201 MURATDURSUNBOZYEL[Vrs.] YUSUF METEBOZYEL[Vrs.] YUSUF CUMHURBOZYEL[Vrs.]	

ALIAĞA BELEDİYE BAŞKANLIĞI-İZMİR NI For Windows

JEODEZİ ve FOTOGRAMETRİ  
MÜHÜRÜSÜ  
Kemal SARALTimur TÜRKMEN  
Emlak ve İstimlak

İLİ :İZMİR İLÇESİ :ALIAĞA KÖY/MAH. :YENİ BELEDİYESİ :ALIAĞA PAFTANO :						T E S C İ L S A Y F A S I				SAYFA NO:2			
Cilt	Syf	ParNo	Alan			Cinsi	Hisse	K A D A S T R O					
			He.	M2	Dm2			KAda	KPar	Cilt	Syf.	Maliki	Babası
							1850/174300	84	3	82	8004	YUSUF 123605572 AYNURBÜYÜK[Vrs.] HASAN GÖZDEDEMİR[Vrs.] SADETTİN GAMZEBİNBOĞA[Vrs.] SADETTİN	
							822/174300	84	3	82	8004	DAVUTER	HÜSEYİN
							411/174300	84	3	82	8004	DOĞANER	MUSTAFA
							411/174300	84	3	82	8004	DUYGUER	MUSTAFA
							822/174300	84	3	82	8004	GÜLERNANE	HÜSEYİN
							822/174300	84	3	82	8004	GÜLFERYAZICIOĞLU	HÜSEYİN
							822/174300	84	3	82	8004	GÜLŞENKÖKSAL	HÜSEYİN
							823/174300	84	3	82	8004	LATİFE KURUM	HÜSEYİN
							2467/174300	84	3	82	8004	MEHMETBÜYÜK	HÜSEYİN
							2467/174300	84	3	82	8004	MELİH BÜYÜK	HÜSEYİN
							2467/174300	84	3	82	8004	METİN BÜYÜK	HÜSEYİN
							1850/174300	84	3	82	8004	ÖZENİNANLI	SÜLEYMAN
							822/174300	84	3	82	8004	RECEPER	HÜSEYİN
							822/174300	84	3	82	8004	SALİM ER	HÜSEYİN
							1850/174300	84	3	82	8004	SEBATİN BÜYÜK	SÜLEYMAN
							1850/174300	84	3	82	8004	TACETTİN BÜYÜK	SÜLEYMAN
							811/174300	84	4	82	8005	116777207 MURATDURSUNBOZYEL[Vrs.] YUSUF METEBOZYEL[Vrs.] YUSUF CUMHURBOZYEL[Vrs.] YUSUF	
							1825/174300	84	4	82	8005	123605575 AYNURBÜYÜK[Vrs.] HASAN GÖZDEDEMİR[Vrs.] SADETTİN GAMZEBİNBOĞA[Vrs.] SADETTİN	
							811/174300	84	4	82	8005	DAVUTER	HÜSEYİN
							406/174300	84	4	82	8005	DOĞANER	MUSTAFA
							406/174300	84	4	82	8005	DUYGUER	MUSTAFA
							811/174300	84	4	82	8005	GÜLERNANE	HÜSEYİN
							811/174300	84	4	82	8005	GÜLFERYAZICIOĞLU	HÜSEYİN
							811/174300	84	4	82	8005	GÜLŞENKÖKSAL	HÜSEYİN
							811/174300	84	4	82	8005	LATİFE KURUM	HÜSEYİN
							2433/174300	84	4	82	8005	MEHMETBÜYÜK	HÜSEYİN
							2433/174300	84	4	82	8005	MELİH BÜYÜK	HÜSEYİN
							2433/174300	84	4	82	8005	METİN BÜYÜK	HÜSEYİN
							1825/174300	84	4	82	8005	ÖZENİNANLI	SÜLEYMAN
							811/174300	84	4	82	8005	RECEPER	HÜSEYİN
							812/174300	84	4	82	8005	SALİM ER	HÜSEYİN
							1825/174300	84	4	82	8005	SEBATİN BÜYÜK	SÜLEYMAN
							1825/174300	84	4	82	8005	TACETTİN BÜYÜK	SÜLEYMAN
							811/174300	84	5	82	8006	116777210 MURATDURSUNBOZYEL[Vrs.] YUSUF METEBOZYEL[Vrs.] YUSUF CUMHURBOZYEL[Vrs.] YUSUF	
							1825/174300	84	5	82	8006	123605583 AYNURBÜYÜK[Vrs.] HASAN GÖZDEDEMİR[Vrs.] SADETTİN GAMZEBİNBOĞA[Vrs.] SADETTİN	
							811/174300	84	5	82	8006	DAVUTER	HÜSEYİN
							406/174300	84	5	82	8006	DOĞANER	MUSFAFA
							406/174300	84	5	82	8006	DUYGUER	MUSFAFA
							811/174300	84	5	82	8006	GÜLERNANE	HÜSEYİN
							811/174300	84	5	82	8006	GÜLFERYAZICIOĞLU	HÜSEYİN
							811/174300	84	5	82	8006	GÜLŞENKÖKSAL	HÜSEYİN
							811/174300	84	5	82	8006	LATİFE KURUM	HÜSEYİN

ALIAĞA BELEDİYE BAŞKANLIĞI-İZMİR NI For Windows

JEODEZİ ve FOTOGRAMETRİ  
MÜDÜRLÜĞÜ  
Kemal SARALTİMUR TÜRKMEN  
Emlak İstimlak



İL :İZMİR  
İLÇESİ :ALIAĞA  
KÖY/MAH. :YENİ  
BELEDİYESİ :ALIAĞA  
PAFTANO :K17-B-25-B-3-B

T E S C İ L  
S A Y F A S I

SAYFA NO:3

ADANÇ: 1599

Clt	Syf	ParNo	Alan			Cinsi	Hisse	K A D A S T R O					
			He.	M2	Dm2			KAda	KPar	Cilt	Syf.	Maliki	Babası
							2433/174300	84	5	82	8006	MEHMEBÜYÜK	HÜSEYİN
							2433/174300	84	5	82	8006	MELİH BÜYÜK	HÜSEYİN
							2433/174300	84	5	82	8006	METİN BÜYÜK	HÜSEYİN
							1825/174300	84	5	82	8006	ÖZENİNANLI	SÜLEYMAN
							811/174300	84	5	82	8006	RECEPER	HÜSEYİN
							812/174300	84	5	82	8006	SALİM ER	HÜSEYİN
							1825/174300	84	5	82	8006	SEBATİN BÜYÜK	SÜLEYMAN
							1825/174300	84	5	82	8006	TACETTİN BÜYÜK	SÜLEYMAN
							793/174300	84	6	82	8007	116777218	
												MURATDURSUNBOZYEL[Vrs.]	
												YUSUF	
												METEBOZYEL[Vrs.]	
												YUSUF	
												CUMHURBOZYEL[Vrs.]	
												YUSUF	
							1783/174300	84	6	82	8007	123605595	
												AYNURBÜYÜK[Vrs.]	
												HASAN	
												GÖZDEDEMİR[Vrs.]	
												SADETTİN	
												GAMZEBİNBOĞA[Vrs.]	
												SADETTİN	
							793/174300	84	6	82	8007	DAVUTER	HÜSEYİN
							396/174300	84	6	82	8007	DOĞANER	MUSTAFA
							396/174300	84	6	82	8007	DUYGUER	MUSTAFA
							792/174300	84	6	82	8007	GÜLERNANE	HÜSEYİN
							793/174300	84	6	82	8007	GÜLFERYAZICIOĞLU	HÜSEYİN
							793/174300	84	6	82	8007	GÜLŞENKÖKSAL	HÜSEYİN
							793/174300	84	6	82	8007	LATİFE KURUM	HÜSEYİN
							2378/174300	84	6	82	8007	MEHMEBÜYÜK	HÜSEYİN
							2378/174300	84	6	82	8007	MELİH BÜYÜK	HÜSEYİN
							2378/174300	84	6	82	8007	METİN BÜYÜK	HÜSEYİN
							1783/174300	84	6	82	8007	ÖZENİNANLI	SÜLEYMAN
							793/174300	84	6	82	8007	RECEPER	HÜSEYİN
							792/174300	84	6	82	8007	SALİM ER	HÜSEYİN
							1783/174300	84	6	82	8007	SEBATİN BÜYÜK	SÜLEYMAN
							1783/174300	84	6	82	8007	TACETTİN BÜYÜK	SÜLEYMAN
							793/174300	84	7	82	8008	116777222	
												MURATDURSUNBOZYEL[Vrs.]	
												YUSUF	
												METEBOZYEL[Vrs.]	
												YUSUF	
												CUMHURBOZYEL[Vrs.]	
												YUSUF	
							1783/174300	84	7	82	8008	123605600	
												AYNURBÜYÜK[Vrs.]	
												HASAN	
												GÖZDEDEMİR[Vrs.]	
												SADETTİN	
												GAMZEBİNBOĞA[Vrs.]	
												SADETTİN	
							793/174300	84	7	82	8008	DAVUTER	HÜSEYİN
							396/174300	84	7	82	8008	DOĞANER	MUSTAFA
							396/174300	84	7	82	8008	DUYGUER	MUSTAFA
							792/174300	84	7	82	8008	GÜLERNANE	HÜSEYİN
							793/174300	84	7	82	8008	GÜLFERYAZICIOĞLU	HÜSEYİN
							793/174300	84	7	82	8008	GÜLŞENKÖKSAL	HÜSEYİN
							793/174300	84	7	82	8008	LATİFE KURUM	HÜSEYİN
							2378/174300	84	7	82	8008	MEHMEBÜYÜK	HÜSEYİN
							2378/174300	84	7	82	8008	MELİH BÜYÜK	HÜSEYİN
							2378/174300	84	7	82	8008	METİN BÜYÜK	HÜSEYİN
							1783/174300	84	7	82	8008	ÖZENİNANLI	SÜLEYMAN
							793/174300	84	7	82	8008	RECEPER	HÜSEYİN
							792/174300	84	7	82	8008	SALİM ER	HÜSEYİN
							1783/174300	84	7	82	8008	SEBATİN BÜYÜK	SÜLEYMAN
							1783/174300	84	7	82	8008	TACETTİN BÜYÜK	SÜLEYMAN
							789/174300	84	8	82	8009	116777228	
												MURATDURSUNBOZYEL[Vrs.]	
												YUSUF	
												METEBOZYEL[Vrs.]	
												YUSUF	
												CUMHURBOZYEL[Vrs.]	
												YUSUF	

ALIAĞA BELEDİYE BAŞKANLIĞI-İZMİR NI For Windows

JEODEZİ ve FOTOĞRAFMETRİ  
MÜHÜRÜSÜ  
Keren SARAL

Timur ARKMAN  
Emniyet Müdürlüğü  
Müdür V



İLİ :İZMİR İLÇESİ :ALİAĞA KÖY/MAH. :YENİ BELEDİYESİ :ALİAĞA PAFTANO :						T E S C İ L S A Y F A S I				SAYFA NO:4 ADANO: 1599			
Clt	Syf	ParNo	Alan			Cinsi	Hisse	K A D A S T R O					
			He.	M2	Dm2			KAda	KPar	Cilt	Syf.	Maliki	Babası
							1774/174300	84	8	82	8009	123605607 AYNURBÜYÜK[Vrs.] HASAN GÖZDEDEMİR [Vrs.] SADETTİN GAMZEBİNBOĞA[Vrs.] SADETTİN	
							789/174300	84	8	82	8009	DAVUTER	HÜSEYİN
							394/174300	84	8	82	8009	DOĞANER	MUSTAFA
							394/174300	84	8	82	8009	DUYGUER	MUSTAFA
							789/174300	84	8	82	8009	GÜLERNANE	HÜSEYİN
							789/174300	84	8	82	8009	GÜLFERYAZICIOĞLU	HÜSEYİN
							789/174300	84	8	82	8009	GÜLŞENKÖKSAL	HÜSEYİN
							789/174300	84	8	82	8009	LATİFE KURUM	HÜSEYİN
							2367/174300	84	8	82	8009	MEHME'BÜYÜK	HÜSEYİN
							2367/174300	84	8	82	8009	MELİH BÜYÜK	HÜSEYİN
							2367/174300	84	8	82	8009	METİN BÜYÜK	HÜSEYİN
							1775/174300	84	8	82	8009	ÖZENİNANLI	SÜLEYMAN
							789/174300	84	8	82	8009	RECEPER	HÜSEYİN
							789/174300	84	8	82	8009	SALİM ER	HÜSEYİN
							1775/174300	84	8	82	8009	SEBATİN BÜYÜK	SÜLEYMAN
							1775/174300	84	8	82	8009	TACETTİN BÜYÜK	SÜLEYMAN

ALİAĞA BELEDİYE BAŞKANLIĞI-İZMİR NI For Windows

JEODEZİ ve FOTOGRAMETRİ  
MÜHÜRÜSÜ  
Kerem SARAL

Timur TÜRKMEN  
Emlak ve İmlak  
Mühürü