



T.C.  
ALIAĞA BELEDİYESİ  
Emlak ve İstimlak Müdürlüğü

Sayı :E-60930476-115.01.07-84803  
Konu :201 numaralı parselasyon planının ilanı  
hk.

BASIN YAYIN VE HALKLA İLİŞKİLER MÜDÜRLÜĞÜNE

İlçemiz Yukarışakran tapulama sahasına kayıtlı 7510 ada 18, 19, 20, 21, 22, 23, 24, 25, 26, 27, 28 parseller ve 7522 ada 15, 21, 22, 25, ve 27 parsel sayılı taşınmazları kapsayan ve parselinizin de bulunduğu alanda 3194 sayılı İmar Kanunu'nun 18. Maddesi ile Arazi ve Arsa Düzenlemeleri Hakkında Yönetmelik hükümlerine göre hazırlanan 201 numaralı parselasyon planı, İzmir Büyükşehir Belediyesi Encümeni'nin 12/05/2022 tarih ve 96772592.302.03-01.399 sayılı kararıyla onaylanmıştır. 201 numaralı parselasyon planının Belediyemiz internet sitesinde 22.06.2022 tarihinden itibaren 30 gün süre ile ilanının yapılması hususunda;

Gereğini arz ederim.

Şirin ALKAYA  
Müdür V.

Ek:

- 1- 11-DURUM\_HARITASI (1 sayfa)
- 2- 25-OZET\_CETVELI (1 sayfa)
- 3- 26-DAGITIM\_CETVELI (1 sayfa)
- 4- 13-DOP\_HESABI (1 sayfa)
- 5- 27-DAGITIM\_CETVELI (1 sayfa)
- 6- 28-DAGITIM\_CETVELI (1 sayfa)
- 7- 30-TESCILE\_ESAS\_DAG\_CETVELI (1 sayfa)
- 8- 31-TESCILE\_ESAS\_DAG\_CETVELI (1 sayfa)
- 9- 32-TESCILE\_ESAS\_DAG\_CETVELI (1 sayfa)
- 10- 33-TESCILE\_ESAS\_DAG\_CETVELI (1 sayfa)
- 11- 34-TESCILE\_ESAS\_DAG\_CETVELI (1 sayfa)
- 12- İLAN (1 sayfa)

**Bu belge, güvenli elektronik imza ile imzalanmıştır.**

Belge Doğrulama Kodu :BSF3M0L0R3 Pin Kodu :59642

Belge Takip Adresi : <https://www.turkiye.gov.tr/aliaga-belediyesi-ebys>

Adres:Kültür Mah. Lozan Cad. No:47 Aliğa / İzmir  
Telefon:0232 399 00 00 Faks:0232 616 3719  
e-Posta:emlakistimlak@aliaga.bel.tr Web:www.aliaga.bel.tr  
Kep Adresi:aliagabld@hs01.kep.tr

Bilgi için: Kerem SARAL  
Unvanı: Mühendis



DURUM HARİTASI(İTRF-96)

İLİ : İZMİR  
İLÇESİ : ALIĞA  
MAHALLESİ : YUKARIŞAKRAN  
PAFTA NO : K18-A-12-A-2-B

Ali Aray SAZAL  
Mühür  
KURUMSAL İMZA  
TMMOB İZMİR ŞUBESİ  
AL

JESSEB  
KURUMSAL İMZA  
AL

Erdal YILDIRIM  
Mühür  
KURUMSAL İMZA  
AL

T.C.  
İZMİR BÜYÜKŞEHİR BELEDİYESİ  
İMAR UYGULAMA 2. Ş.B. MD.

Özdemir KOC  
Mühür  
KURUMSAL İMZA  
AL

K

1/1000

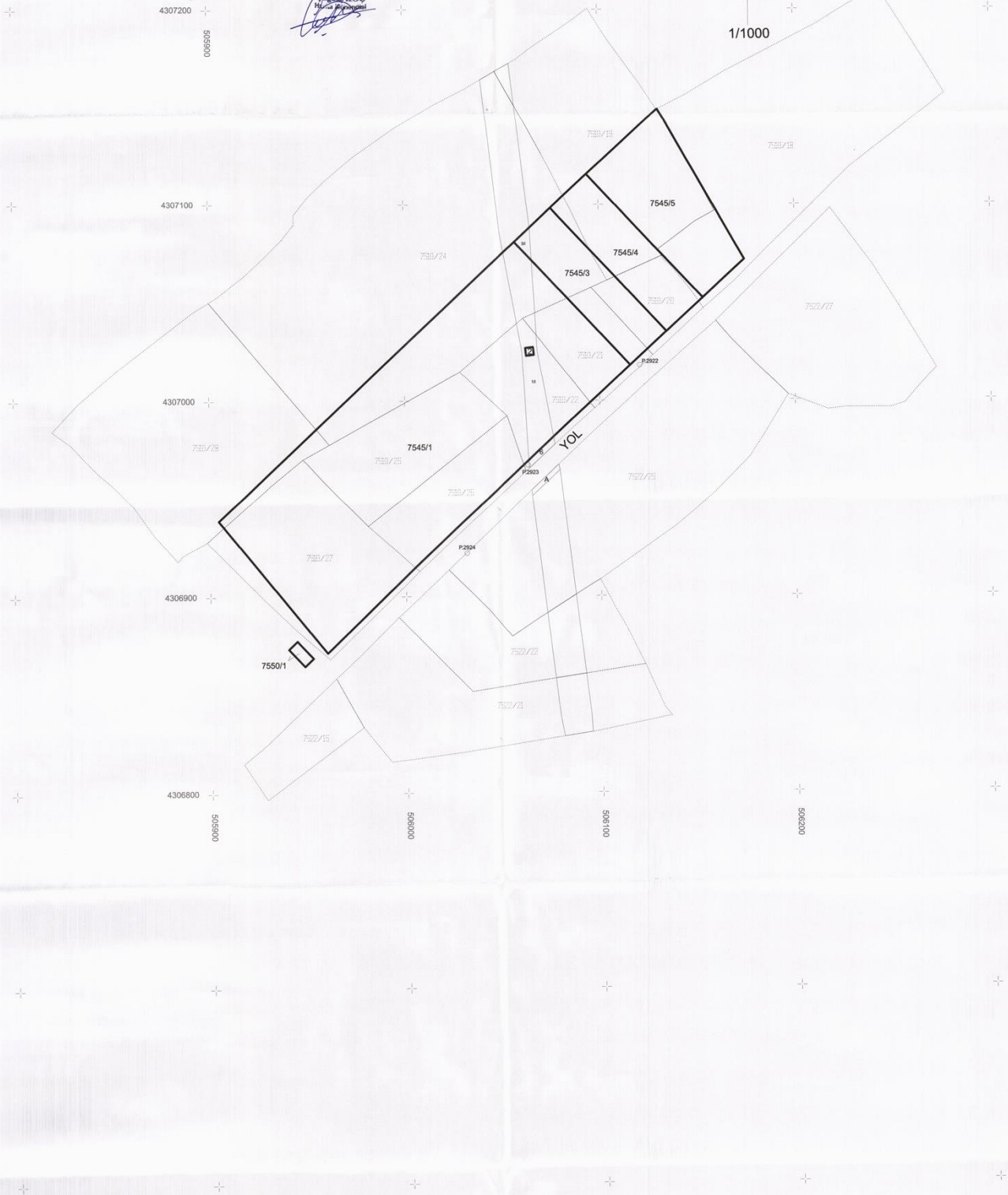

İLİ : SAYFA NO:1  
İLÇESİ :  
KÖYÜ/MAHALLESİ: BELEDİYESİ NOLU UYGULAMA SAHASI  
T.C.

ÖZET CETVELİ

KADASTRO									İMAR	
Ada/Par	Alan	Kamu.	Y.Terk	D.Girmeyen	Dopal	Dopalma	Dop	İ.Tahsis	AdaNo	Alan
7510/18	11161.96	-	-	9916.66	1245.30	-	106.33	1138.96	7545	25995.09
7510/19	7615.15	-	-	4042.28	3572.87	-	305.07	3267.80	7550	72.00
7510/20	1494.96	-	-	-	1494.96	-	127.65	1367.31		
7510/21	2035.16	-	-	-	2035.16	-	173.77	1861.39		
7510/22	2426.54	-	-	-	2426.54	-	207.19	2219.35		
7510/23	16.00	-	-	-	0.00	16.00	0.00	16.00		
7510/24	19944.61	-	-	15148.86	4795.75	-	409.49	4386.25		
7510/25	3601.25	-	-	-	3601.25	-	307.50	3293.75		
7510/26	2594.01	-	-	-	2594.01	-	221.49	2372.52		
7510/27	5440.63	-	-	-	5440.63	-	464.55	4976.08		
7510/28	9378.38	-	-	8906.14	472.24	-	40.32	431.92		
7522/15	1533.69	-	-	1434.39	99.30	-	8.48	90.82		
7522/21	6115.85	-	-	6021.80	94.05	-	8.03	86.02		
7522/22	4190.05	-	-	4122.01	68.04	-	5.81	62.23		
7522/25	10960.69	-	-	10558.25	402.44	-	34.36	368.08		
7522/27	6542.59	-	-	6480.70	61.89	-	5.28	56.61		

KADASTRO TOPLAMLARI

KADASTRO TOPLAMLARI									İMAR	
Toplam Pay	Toplam Alan	Top Kamu	Toplam Y.Terk	Toplam D.Girmeyen	Toplam Dopal	Top. Düz. Giren	Dop	Toplam Tahsis	Toplam Alan	
95051.52	95051.52	0.00	-	66631.09	28404.43	16.00	2425.34	25995.09	25995.09	

Düzenleme Ortaklık Payı Hesabı  
Kamuya Ayrılan Alan= 28420.43 - 25995.09 = 2425.34  
Düzenleme Ortaklık Payı = 2425.34 / 28404.43 = 0.0853860  
ALİ ARASSARAL NI For Windows

**Ali Aras SARAL**  
Harita Mühendisi  
Kültür Mah. 24/ Sokak No:18/C  
Tel: 0531 692 65 49 Buğla - İZMİR  
ALİAŞA Y.B. 58968698970

JEODEZİ ve FOTOGRAMETRİ  
MÜHENDİSİ  
**Kerem SARAL**

**Erdal YILDIRIM**  
Emlak ve İstimlak  
Müdürü



## 7545 NUMARALI ADA DAĞITIM CETVELİ

KADS. ADA	7510	7510	7510	7510	7510	7510	7510	7510	7510	7510	7510	7522	
KADS. PAR	18	19	20	21	22	23	24	25	26	27	28	15	
İ.Parseli													ALAN
1	1138.96	653.56	1352.33	1841.00	2195.04			3257.68	2346.53	4976.08	431.92		
2							16.00						
3							2193.13						
4							2193.12						
5		2614.24	14.98	20.39	24.31			36.07	25.99			90.82	
ALAN	1138.96	3267.80	1367.31	1861.39	2219.35	16.00	4386.25	3293.75	2372.52	4976.08	431.92	90.82	
DiğADALAR													
İ.TAHSİS	1138.96	3267.80	1367.31	1861.39	2219.35	16.00	4386.25	3293.75	2372.52	4976.08	431.92	90.82	
AMULAŞ.	-	-	-	-	-	-	-	-	-	-	-	-	-
DOP	106.33	305.07	127.65	173.77	207.19		409.49	307.50	221.49	464.55	40.32	8.48	
DGİREN	1245.30	3572.87	1494.96	2035.16	2426.54	16.00	4795.75	3601.25	2594.01	5440.63	472.24	99.30	
DGİRMEYEN	9916.66	4042.28	-	-	-	-	15148.86	-	-	-	8906.14	1434.39	
TAPUALANI	11161.96	7615.15	1494.96	2035.16	2426.54	16.00	19944.61	3601.25	2594.01	5440.63	9378.38	1533.69	

T.C.  
İZMİR BÜYÜKŞEHİR BELEDİYESİ  
İMAR UYGULAMA 2. ŞB. MD.

Öğdas KOC  
Mühür Müdürlüğü

Cetveli Tanzım Eden			Cetveli Kontrol Eden			Cetveli Tasdik Eden		
İsim	Tarih	İmza	İsim	Tarih	İmza	İsim	Tarih	İmza
Ali Arassaral			Kelem Saral			Erdal Yıldırım		
İmar Tatbikat Planı Tasdiki	Parselasyon Haritasının Tasdiki	İlanın Neşri	İlanın Tahtaya					
Bel. Mec. Bakanlık	Belediye Encümeni	Gazetesi	Gazetesi	Asılması	İndirilmesi			
Tarih								
Sayı								

## DOP HESABI

Toplam	=	25995.09
Toplam İmar Ada Alanı	=	25995.09
Toplam Ortak Katılım Alanı	=	0.00
Toplam Düzenlemeye Giren (Dopal)	=	28404.43
Toplam Düzenlemeye Giren (Dopalma)	=	16.00
Toplam Kamulaştırılan Alan	=	0.00
Toplam Bağışlanan Alan	=	0.00
Toplam Kadastro Parsel Alanı	=	95051.52
Toplam Pay	=	95051.52

Ortak Katılım Oranı	=	0.0000000
Düzenleme Ortaklık Payı Oranı (DOPO)	=	0.0853860
DOPO(OKO ile birlikte)	=	0.0853860
Maksimum Dop Oranı	=	0.45

### Düzenleme Ortaklık Payı Hesabı

Kamuya Ayrılan Alan	=	28420.43	-	25995.09	=	2425.34
Düzenleme Ortaklık Payı	=	2425.34	/	28404.43	=	0.0853860

**Ali Aras SARAL**  
Mühür  
No:18/C  
Tel: 0337 411 1111  
ALİAĞA V.D. 0000000070

JEODEZİ ve FOTOGRAMETRİ  
MÜHÜR  
**Karem SARAL**

**Enal YILDIRIM**  
Emlak ve İstimlak  
Müdür V.





## 7550 NUMARALIADA DAĞITIM CETVELİ

KADS. ADA	DOP'TAN GELEN																				
KADS. PAR																					
İ.Parseli																				ALAN	
1	72.00																				72.00
ALAN	72.00																				72.00
DiğADALAR																					
İ.TAHSİS																					
KAMULAŞ.																					
DOP																					
DGİREN																					
DGİRMEYEN																					
MUALANI	72.00																				72.00

**T.C.**  
İZMİR BÜYÜKŞEHİR BELEDİYESİ  
İNAR UYGULAMA 2. ŞB. MD.

**Coğdaş KOÇ**  
Harita Mühendisi

Cetveli Tanzim Eden				Cetveli Kontrol Eden				Cetveli Tasdik Eden			
İsim	Tarih	İmza		İsim	Tarih	İmza		İsim	Tarih	İmza	
<b>Ali Aras SARAL</b> Harita Mühendisi Kültür Mar. 243 Sokak No: 18/C Tel: 0531 992 499 ALIĞA - İZMİR ALIAĞA V.D. 5095089351				<b>JEODEZİ ve FOTOĞRAFMETRİ</b> MÜHENDİSİ <b>Kerem SARAL</b>				<b>Erdal YILDIRIM</b> Emlak ve İstimlak Müdürü.			
			Planı				Parselasyon Haritasının Tasdiki				ilanın Neşri
			Bel. Mec.				Belediye Encümeni				Gazetesi
			Bakanlık								Gazetesi
											ilanın Tahtaya
											Asılması
											İndirilmesi
Tarih											
Sayı											

TOPLAM ALAN : 95051.52			TESCİLE ESAS					SAYFA NO:1				
TOPLAM PAY : 95051.52			DAĞITIM CETVELİ					TOPLAMADA ALANI : 25995.09				
TOPLAM KAMULAŞTIRMA : 0.00			( İMAR PARSELİNİSİRALI )					O.KATILIM ORANI : 0.0000000				
TOP. DÜZENLE. GİRMEYEN: 66631.09								D.O.PAYI ORANI : 0.0853860				
TOP. DÜZENLEMEYE GİREN: 28420.43												
K A D A S T R O							İ M A R					
SNo	Pafta	Ada/Par	Alan	Hisse	Malik/Baba Adı	Kamu	Dop/İth	Ada/Par	Alan	Hisse	Pay	
3	K18-A-12-A	7510/18	11161.96	1/8	HÜSEYİN FİLİZ	-	13.29	7545/1	18193.10	14237/1819310	142.37	
4		7510/18	11161.96	1395.24 1/16	HAYRULAH DİLER ÇOŞKUN	-	142.37 6.65			7118/1819310	71.18	
5		7510/18	11161.96	697.62 1/16	AKİF MUTEBER ÇOŞKUN	-	71.18 6.65			7118/1819310	71.18	
6		7510/18	11161.96	697.62 1/16	AKİF TÜLER ÇOŞKUN	-	71.18 6.65			7118/1819310	71.18	
7		7510/18	11161.96	697.62 1/16	AKİF ÖLKER DÜZGÜN	-	71.18 6.65			7118/1819310	71.18	
8		7510/18	11161.96	697.62 1/8	AKİF NİHAL PALAOĞLU	-	71.18 13.29			14237/1819310	142.37	
9		7510/18	11161.96	1395.24 1/32	KALIP NECLA FİLİZ	-	142.37 3.32			3560/1819310	35.60	
10		7510/18	11161.96	348.81 3/64	RAHMİ İLKİN FİLİZ	-	35.60 4.98			5339/1819310	53.39	
11		7510/18	11161.96	523.22 3/64	YAŞAR RAHMİ FİLİZ	-	53.39 4.98			5339/1819310	53.39	
12		7510/18	11161.96	523.22 3/8	YAŞAR NAIL ALKAN	-	53.39 39.87			42712/1819310	427.12	
14		7510/19	7615.15	4185.73 1/5	KALIP METİN YILDIZ	-	427.12 61.02			65356/1819310	653.56	
19		7510/20	1494.96	1523.03 173/36288	MUSTAFA SÜLEYMAN YILDIZ	-	653.56 0.61			653/1819310	6.53	
20		7510/20	1494.96	7.13 83807/90720	MUHAMMAD ŞAKRAN SANAYİ SİTESİ KOOPERATİ	-	6.53 117.92			126312/1819310	1263.12	
21		7510/20	1494.96	1381.04 1/4500	İLHAMİ YÜCESOY HASAN	-	1263.12 0.03			31/1819310	0.31	
22		7510/20	1494.96	0.33 1/4500	SALMAN SELİM YÜCESOY	-	0.03 0.03			31/1819310	0.31	
23		7510/20	1494.96	0.33 1/4500	HASAN İBRAHİM YÜCESOY	-	0.03 0.03			31/1819310	0.31	
25		7510/20	1494.96	0.33 1/13500	HASAN METİN KARACA	-	0.03 0.10			10/1819310	0.10	
26		7510/20	1494.96	0.11 1/13500	OSMAN GÜLAY YÜKSEL	-	0.10 0.01			10/1819310	0.10	
27		7510/20	1494.96	0.11 1/13500	OSMAN BURAK YÜCESOY	-	0.10 0.01			10/1819310	0.10	
28		7510/20	1494.96	0.11 1/13500	İDRİS KADİR BAYRAM YÜCESOY	-	0.10 0.01			10/1819310	0.10	
29		7510/20	1494.96	0.11 1/13500	İDRİS HASAN YÜCESOY	-	0.10 0.01			10/1819310	0.10	
30		7510/20	1494.96	0.11 1/135	İDRİS HURİYE KAYA	-	0.10 0.95			1012/1819310	10.12	
31		7510/20	1494.96	11.07 1/135	HİLMİ MERYEM BABALI	-	10.12 0.95			1012/1819310	10.12	
33		7510/20	1494.96	11.07 1/225	HİLMİ EKREM FİLİZ	-	10.12 0.57			607/1819310	6.07	
34		7510/20	1494.96	6.64 1/225	HAKKI FATMA KARA	-	6.07 0.57			607/1819310	6.07	
35		7510/20	1494.96	6.64 1/225	HAKKI ZAHİDE FİLİZ	-	6.07 0.57			607/1819310	6.07	
36		7510/20	1494.96	6.64 1/225	AHMET ÖMER FİLİZ	-	6.07 0.57			607/1819310	6.07	
37		7510/20	1494.96	6.64 1/225	ADEM MEHMET EMİN FİLİZ	-	6.07 0.57			607/1819310	6.07	
38		7510/20	1494.96	6.64 1/225	AHMET FATMA KARA	-	6.07 0.57			608/1819310	6.08	
39		7510/20	1494.96	6.64 1/225	AHMET ŞEHİRİYE ORHAN	-	6.08 0.57			608/1819310	6.08	
40		7510/20	1494.96	6.64 1/225	AHMET MUAMMER FİLİZ	-	6.08 0.57			608/1819310	6.08	
41		7510/20	1494.96	6.64 1/360	AHMET KADİR FİLİZ	-	6.08 0.35			380/1819310	3.80	
42		7510/20	1494.96	4.15 1/540	MEHMET ÜMMÜHAN FİLİZ	-	3.80 0.24			254/1819310	2.54	
44		7510/20	1494.96	2.77 1/600	MEHMET RECEP FİLİZ	-	2.54 0.21			228/1819310	2.28	
45		7510/20	1494.96	2.49 1/360	MEHMET ALİ TUBA ARSLAN	-	2.28 0.35			380/1819310	3.80	
47		7510/21	2035.16	4.15 173/36288	MEHMET SÜLEYMAN YILDIZ	-	3.80 0.83			887/1819310	8.87	
48		7510/21	2035.16	9.70 83807/90720	MUHAMMAD ŞAKRAN SANAYİ SİTESİ KOOPERATİ	-	8.87 160.53			171954/1819310	1719.54	
49		7510/21	2035.16	1880.08 1/4500	1719.54 İLHAMİ YÜCESOY	-	0.04			42/1819310	0.42	
50		7510/21	2035.16	0.45 1/4500	HASAN SELİM YÜCESOY	-	0.42			42/1819310	0.42	
51		7510/21	2035.16	0.45 1/4500	HASAN İBRAHİM YÜCESOY	-	0.42			42/1819310	0.42	
53		7510/21	2035.16	0.45 1/13500	HASAN METİN KARACA	-	0.42			14/1819310	0.14	
54		7510/21	2035.16	0.15 1/13500	OSMAN GÜLAY YÜKSEL	-	0.14			14/1819310	0.14	

Ali Atas SARAL  
Harika Mühendis  
Kültür 217 - Şakrak No: 18/C  
Tel: 0037 32 99 80 80 - İZMİR  
ALİ ATAŞ V.D. 8089888970

İÇİŞLERİ VE FOTOĞRAF METRİ  
KEM SARAL

Erdal YILDIRIM  
Emlak ve İstimlak  
Müdür V.



TOPLAM ALAN : 95051.52	TESCİLE ESAS	SAYFA NO:2
TOPLAM PAY : 95051.52	DAĞITIM CETVELİ	TOPLAMDA ALANI : 25995.09
TOPLAM KAMULAŞTIRMA : 0.00	( İMAR PARSELİNE SIRALI )	O.KATILIM ORANI : 0.0000000
TOP. DÜZENLE. GİRMEYEN: 66631.09		D.O.PAYI ORANI : 0.0853860
TOP. DÜZENLEMEME GİREN: 28420.43		

K A D A S T R O							İ M A R				
SNo	Pafta	Ada/Par	Alan	Hisse	Malik/Baba Adı	Kamu	Dop/Th	Ada/Par	Alan	Hisse	Pay
55		7510/21	2035.16	1/13500	BURAK YÜCESOY	-	0.01			14/1819310	0.14
				0.15	İDRİS		0.14				
56		7510/21	2035.16	1/13500	KADİR BAYRAM YÜCESOY	-	0.01			14/1819310	0.14
				0.15	İDRİS		0.14				
57		7510/21	2035.16	1/13500	HASAN YÜCESOY	-	0.01			14/1819310	0.14
				0.15	İDRİS		0.14				
58		7510/21	2035.16	1/135	HURİYE KAYA	-	1.29			1380/1819310	13.80
				15.08	HİLMİ		13.80				
59		7510/21	2035.16	1/135	MERYEM BABALI	-	1.29			1380/1819310	13.80
				15.08	HİLMİ		13.80				
61		7510/21	2035.16	1/225	EKREM FİLİZ	-	0.77			828/1819310	8.28
				9.05	HAKKI		8.28				
62		7510/21	2035.16	1/225	FATMAKARA	-	0.77			827/1819310	8.27
				9.05	HAKKI		8.27				
63		7510/21	2035.16	1/225	ZAHİDE FİLİZ	-	0.77			827/1819310	8.27
				9.05	AHMET		8.27				
64		7510/21	2035.16	1/225	ÖMER FİLİZ	-	0.77			827/1819310	8.27
				9.05	ADEM		8.27				
65		7510/21	2035.16	1/225	MEHMET EMİN FİLİZ	-	0.77			827/1819310	8.27
				9.05	AHMET		8.27				
66		7510/21	2035.16	1/225	FATMAKARA	-	0.77			827/1819310	8.27
				9.05	AHMET		8.27				
67		7510/21	2035.16	1/225	ŞEHİRİYE ORHAN	-	0.77			827/1819310	8.27
				9.05	AHMET		8.27				
68		7510/21	2035.16	1/225	MUAMMER FİLİZ	-	0.77			827/1819310	8.27
				9.05	AHMET		8.27				
69		7510/21	2035.16	1/360	KADİR FİLİZ	-	0.48			516/1819310	5.16
				5.65	MEHMET		5.16				
70		7510/21	2035.16	1/540	ÜMMÜHAN FİLİZ	-	0.32			344/1819310	3.44
				3.77	MEHMET		3.44				
72		7510/21	2035.16	1/600	RECEP FİLİZ	-	0.29			310/1819310	3.10
				3.39	MEHMET ALI		3.10				
73		7510/21	2035.16	1/360	TUBA ARSLAN	-	0.48			516/1819310	5.16
				5.65	MEHMET		5.16				
75		7510/22	2426.54	173/36288	SÜLEYMAN YILDIZ	-	0.99			1059/1819310	10.59
				11.57	MUHARREM		10.59				
76		7510/22	2426.54	83807/90720	ŞAKRAN SANAYİSİTESİ KOOPERATİFİ	-	191.40			205023/1819310	2050.23
				2241.63			2050.23				
77		7510/22	2426.54	1/4500	İLHAMİ YÜCESOY	-	0.05			50/1819310	0.50
				0.54	HASAN		0.50				
78		7510/22	2426.54	1/4500	SELİM YÜCESOY	-	0.05			50/1819310	0.50
				0.54	HASAN		0.50				
79		7510/22	2426.54	1/4500	İBRAHİM YÜCESOY	-	0.05			50/1819310	0.50
				0.54	HASAN		0.50				
81		7510/22	2426.54	1/13500	METİN KARACA	-	0.02			16/1819310	0.16
				0.18	OSMAN		0.16				
82		7510/22	2426.54	1/13500	GÜLAY YÜKSEL	-	0.02			16/1819310	0.16
				0.18	OSMAN		0.16				
83		7510/22	2426.54	1/13500	BURAK YÜCESOY	-	0.02			16/1819310	0.16
				0.18	İDRİS		0.16				
84		7510/22	2426.54	1/13500	KADİR BAYRAM YÜCESOY	-	0.02			16/1819310	0.16
				0.18	İDRİS		0.16				
85		7510/22	2426.54	1/13500	HASAN YÜCESOY	-	0.02			17/1819310	0.17
				0.18	İDRİS		0.17				
86		7510/22	2426.54	1/135	HURİYE KAYA	-	1.53			1644/1819310	16.44
				17.97	HİLMİ		16.44				
87		7510/22	2426.54	1/135	MERYEM BABALI	-	1.53			1644/1819310	16.44
				17.97	HİLMİ		16.44				
89		7510/22	2426.54	1/225	EKREM FİLİZ	-	0.92			986/1819310	9.86
				10.78	HAKKI		9.86				
90		7510/22	2426.54	1/225	FATMAKARA	-	0.92			986/1819310	9.86
				10.78	HAKKI		9.86				
91		7510/22	2426.54	1/225	ZAHİDE FİLİZ	-	0.92			986/1819310	9.86
				10.78	AHMET		9.86				
92		7510/22	2426.54	1/225	ÖMER FİLİZ	-	0.92			986/1819310	9.86
				10.78	ADEM		9.86				
93		7510/22	2426.54	1/225	MEHMET EMİN FİLİZ	-	0.92			986/1819310	9.86
				10.78	AHMET		9.86				
94		7510/22	2426.54	1/225	FATMAKARA	-	0.92			986/1819310	9.86
				10.78	AHMET		9.86				
95		7510/22	2426.54	1/225	ŞEHİRİYE ORHAN	-	0.92			986/1819310	9.86
				10.78	AHMET		9.86				
96		7510/22	2426.54	1/225	MUAMMER FİLİZ	-	0.92			986/1819310	9.86
				10.78	AHMET		9.86				
97		7510/22	2426.54	1/360	KADİR FİLİZ	-	0.58			617/1819310	6.17
				6.74	AHMET		6.17				
98		7510/22	2426.54	1/540	ÜMMÜHAN FİLİZ	-	0.38			411/1819310	4.11
				4.49	MEHMET		4.11				
100		7510/22	2426.54	1/600	RECEP FİLİZ	-	0.34			370/1819310	3.70
				4.04	MEHMET ALI		3.70				
101		7510/22	2426.54	1/360	TUBA ARSLAN	-	0.58			617/1819310	6.17
				6.74	MEHMET		6.17				
106		7510/25	3601.25	173/36288	SÜLEYMAN YILDIZ	-	1.47			1570/1819310	15.70
				17.17	MUHARREM		15.70				

Ali Aras SARAL  
Harita Mühendisi  
Kültür İşleri 247 Sokak No: 18/C  
Tel: 053 2 22 22 22 - İZMİR  
ALİ ARAS Y. 50995698970

JEODEZİ ve FOTOGRAMETRİ  
M. ARAS  
K. ARAS

Erdal YILDIRIM  
Emlak ve İstimlak  
Müdür V.

TOPLAM ALAN : 95051.52	TESCİLE ESAS	SAYFA NO:3
TOPLAM PAY : 95051.52	DAĞITIM CETVELİ	TOPLAMADA ALANI : 25995.09
TOPLAM KAMULAŞTIRMA : 0.00	( İMAR PARSELİNE SIRALI )	O.KATILIM ORANI : 0.0000000
TOP. DÜZENLE. GİRMEYEN: 66631.09		D.O.PAYI ORANI : 0.0853860
TOP. DÜZENLEMeye GİREN: 28420.43		

K A D A S T R O							İ M A R				
SNo	Pafta	Ada/Par	Alan	Hisse	Malik/Baba Adı	Kamu	Dop/Th	Ada/Par	Alan	Hisse	Pay
107		7510/25	3601.25	83807/90720 3326.83	ŞAKRAN SANAYİ SİTESİ KOOPERATI	-	284.06 3042.76			304276/1819310	3042.76
108		7510/25	3601.25	1/4500 0.80	İLHAMİ YÜCESOY HASAN	-	0.07 0.73			73/1819310	0.73
109		7510/25	3601.25	1/4500 0.80	SELİM YÜCESOY HASAN	-	0.07 0.73			73/1819310	0.73
110		7510/25	3601.25	1/4500 0.80	İBRAHİM YÜCESOY HASAN	-	0.07 0.73			73/1819310	0.73
112		7510/25	3601.25	1/13500 0.27	METİN KARACA OSMAN	-	0.02 0.25			25/1819310	0.25
113		7510/25	3601.25	1/13500 0.27	GÜLAY YÜKSEL OSMAN	-	0.02 0.25			25/1819310	0.25
114		7510/25	3601.25	1/13500 0.27	BURAK YÜCESOY İDRİS	-	0.02 0.25			25/1819310	0.25
115		7510/25	3601.25	1/13500 0.27	KADİR BAYRAM YÜCESOY İDRİS	-	0.02 0.25			25/1819310	0.25
116		7510/25	3601.25	1/13500 0.27	HASANYÜCESOY İDRİS	-	0.02 0.25			25/1819310	0.25
117		7510/25	3601.25	1/135 26.68	HURİYE KARA HİLMİ	-	2.28 24.40			2440/1819310	24.40
118		7510/25	3601.25	1/135 26.68	MERYEM BABALI HİLMİ	-	2.28 24.40			2440/1819310	24.40
120		7510/25	3601.25	1/225 16.01	EKREM FİLİZ HAKKI	-	1.37 14.64			1464/1819310	14.64
121		7510/25	3601.25	1/225 16.01	FATMA KARA HAKKI	-	1.37 14.64			1464/1819310	14.64
122		7510/25	3601.25	1/225 16.01	ZAHİDE FİLİZ HAKKI	-	1.37 14.64			1464/1819310	14.64
123		7510/25	3601.25	1/225 16.01	ÖMER FİLİZ ADEM	-	1.37 14.64			1464/1819310	14.64
124		7510/25	3601.25	1/225 16.01	MEHMETEMİN FİLİZ ADEM	-	1.37 14.64			1464/1819310	14.64
125		7510/25	3601.25	1/225 16.01	FATMA KARA AHMET	-	1.37 14.64			1464/1819310	14.64
126		7510/25	3601.25	1/225 16.01	ŞEHİRİYE ORHAN AHMET	-	1.37 14.64			1464/1819310	14.64
127		7510/25	3601.25	1/225 16.01	MUAMMER FİLİZ AHMET	-	1.37 14.64			1464/1819310	14.64
128		7510/25	3601.25	1/360 10.00	KADİR FİLİZ MEHMET	-	0.85 9.14			914/1819310	9.14
129		7510/25	3601.25	1/540 6.67	ÜMMÜHAN FİLİZ MEHMET	-	0.57 6.10			610/1819310	6.10
131		7510/25	3601.25	1/600 6.00	RECEP FİLİZ MEHMET ALİ	-	0.51 5.48			548/1819310	5.48
132		7510/25	3601.25	1/360 10.00	TUBA ARSLAN MEHMET	-	0.85 9.14			914/1819310	9.14
134		7510/26	2594.01	173/36288 12.37	SÜLEYMAN YILDIZ MUHARREM	-	1.06 11.32			1132/1819310	11.32
135		7510/26	2594.01	83807/90720 2396.34	ŞAKRAN SANAYİ SİTESİ KOOPERATI	-	204.61 2191.73			219173/1819310	2191.73
136		7510/26	2594.01	1/4500 0.58	İLHAMİ YÜCESOY HASAN	-	0.05 0.54			54/1819310	0.54
137		7510/26	2594.01	1/4500 0.58	SELİM YÜCESOY HASAN	-	0.05 0.54			54/1819310	0.54
138		7510/26	2594.01	1/4500 0.58	İBRAHİM YÜCESOY HASAN	-	0.05 0.54			54/1819310	0.54
140		7510/26	2594.01	1/13500 0.19	METİN KARACA OSMAN	-	0.02 0.18			18/1819310	0.18
141		7510/26	2594.01	1/13500 0.19	GÜLAY YÜKSEL OSMAN	-	0.02 0.18			18/1819310	0.18
142		7510/26	2594.01	1/13500 0.19	BURAK YÜCESOY İDRİS	-	0.02 0.18			18/1819310	0.18
143		7510/26	2594.01	1/13500 0.19	KADİR BAYRAM YÜCESOY İDRİS	-	0.02 0.18			18/1819310	0.18
144		7510/26	2594.01	1/13500 0.19	HASAN YÜCESOY İDRİS	-	0.02 0.18			18/1819310	0.18
145		7510/26	2594.01	1/135 19.21	HURİYE KARA HİLMİ	-	1.64 17.56			1756/1819310	17.56
146		7510/26	2594.01	1/135 19.21	MERYEM BABALI HİLMİ	-	1.64 17.56			1756/1819310	17.56
148		7510/26	2594.01	1/225 11.53	EKREM FİLİZ HAKKI	-	0.98 10.54			1054/1819310	10.54
149		7510/26	2594.01	1/225 11.53	FATMA KARA HAKKI	-	0.98 10.54			1054/1819310	10.54
150		7510/26	2594.01	1/225 11.53	ZAHİDE FİLİZ AHMET	-	0.98 10.54			1054/1819310	10.54
151		7510/26	2594.01	1/225 11.53	ÖMER FİLİZ AHMET	-	0.98 10.54			1054/1819310	10.54
152		7510/26	2594.01	1/225 11.53	MEHMET EMİN FİLİZ AHMET	-	0.98 10.54			1054/1819310	10.54
153		7510/26	2594.01	1/225 11.53	FATMA KARA AHMET	-	0.98 10.54			1054/1819310	10.54
154		7510/26	2594.01	1/225 11.53	ŞEHİRİYE ORHAN AHMET	-	0.98 10.54			1054/1819310	10.54

**Ali Aras SARAL**  
Harita Mühendisi  
Kürür Mah. 7. Sokak No: 19/C  
Tel: 0531 339 9919 / 339193 - İZMİR  
ALKAÇA Y. 7. 9999999979

**JEODEZİ ve FOTOGRAMETRİ**  
M. MENKİŞİ  
**Karem SARAL**

**Erdal YILDIRIM**  
Emlak ve İstimlak  
Müdürü.



TOPLAM ALAN : 95051.52 TOPLAM PAY : 95051.52 TOPLAM KAMULAŞTIRMA : 0.00 TOP. DÜZENLE. GİRMEYEN: 66631.09 TOP. DÜZENLEMEMEYE GİREN: 28420.43			T E S C İ L E E S A S D A Ğ I T I M C E T V E L İ ( İ M A R P A R S E L İ N E S İ R A L I )					SAYFA NO:4 TOPLAMADA ALANI : 25995.09 O.KATILIM ORANI : 0.0000000 D.O.PAYI ORANI : 0.0853860				
K A D A S T R O						İ M A R						
SNo	Pafta	Ada/Par	Alan	Hisse	Malik/Baba Adı	Kamu	Dop/İTh	Ada/Par	Alan	Hisse	Pay	
155		7510/26	2594.01	1/225	MUAMMER FİLİZ	-	0.98			1054/1819310	10.54	
156		7510/26	2594.01	11.53 1/360	AHMET KADIR FİLİZ	-	10.54 0.62			659/1819310	6.59	
157		7510/26	2594.01	7.21 1/540	MEHMET ÜMMÜHAN FİLİZ	-	6.59 0.41			439/1819310	4.39	
159		7510/26	2594.01	4.80 1/600	MEHMET RECEP FİLİZ	-	4.39 0.37			395/1819310	3.95	
160		7510/26	2594.01	4.32 1/360	MEHMET ALİ TUBA ARSLAN	-	3.95 0.62			659/1819310	6.59	
161		7510/27	5440.63	7.21 TAM	MEHMET ŞAKRAN SANAYİ SİTESİ KOOPERATİ	-	6.59 464.55			497608/1819310	4976.08	
162		7510/28	9378.38	5440.63 1/2	İSMAİL YILDIZ	-	4976.08 20.16			21596/1819310	215.96	
163		7510/28	9378.38	4689.19 1/2	HASAN İSMET GÜLEÇ	-	215.96 20.16			21596/1819310	215.96	
102	K18-A-12-A	7510/23	16.00	16.00 TAM	TÜRKİYE ELEKTRİK KURUMU	-	- 16.00	7545/2	16.00	TAM	16.00	
103	K18-A-12-A	7510/24	19944.61	1/2 9972.31	MELİH ŞENGÜL İLHAN	-	204.75 2193.13	7545/3	2193.13	TAM	2193.13	
104	K18-A-12-A	7510/24	19944.61	1/2 9972.31	İBRAHİM ŞENGÜL MEHMET	-	204.74 2193.12	7545/4	2193.12	TAM	2193.12	
13	K18-A-12-A	7510/19	7615.15	1/5 1523.03	ŞÜKRAN ERDAL MUSTAFA	-	61.02 653.56	7545/5	3399.74	65356/339974	653.56	
15		7510/19	7615.15	1/5 1523.03	NAZİFE ERGÜN MUSTAFA	-	61.01 653.56			65356/339974	653.56	
16		7510/19	7615.15	1/5 1523.03	MÜJGAN ERGÜN MUSTAFA	-	61.01 653.56			65356/339974	653.56	
17		7510/19	7615.15	1/5 1523.03	MURAT YILDIZ MUSTAFA	-	61.01 653.56			65356/339974	653.56	
18		7510/20	1494.96	1/225 6.64	RAMAZAN FİLİZ HAKKI	-	0.57 6.08			608/339974	6.08	
24		7510/20	1494.96	1/13500 0.11	OLCAY KARACA OSMAN	-	0.01 0.10			10/339974	0.10	
32		7510/20	1494.96	173/36288 7.13	YÜKSEL YILDIZ MUHARREM	-	0.61 6.52			652/339974	6.52	
43		7510/20	1494.96	1/600 2.49	MUHAMMED FİLİZ MEHMET ALİ	-	0.21 2.28			228/339974	2.28	
46		7510/21	2035.16	1/225 9.05	RAMAZAN FİLİZ HAKKI	-	0.77 8.27			827/339974	8.27	
52		7510/21	2035.16	1/13500 0.15	OLCAY KARACA OSMAN	-	0.01 0.14			14/339974	0.14	
60		7510/21	2035.16	173/36288 9.70	YÜKSEL YILDIZ MUHARREM	-	0.83 8.88			888/339974	8.88	
71		7510/21	2035.16	1/600 3.39	MUHAMMED FİLİZ MEHMET	-	0.29 3.10			310/339974	3.10	
74		7510/22	2426.54	1/225 10.78	RAMAZAN FİLİZ HAKKI	-	0.92 9.86			986/339974	9.86	
80		7510/22	2426.54	1/13500 0.18	OLCAY KARACA OSMAN	-	0.02 0.16			16/339974	0.16	
88		7510/22	2426.54	173/36288 11.57	YÜKSEL YILDIZ MUHARREM	-	0.99 10.59			1059/339974	10.59	
99		7510/22	2426.54	1/600 4.04	MUHAMMED FİLİZ MEHMET ALİ	-	0.34 3.70			370/339974	3.70	
105		7510/25	3601.25	1/225 16.01	RAMAZAN FİLİZ HAKKI	-	1.37 14.64			1464/339974	14.64	
111		7510/25	3601.25	1/13500 0.27	OLCAY KARACA OSMAN	-	0.02 0.25			25/339974	0.25	
119		7510/25	3601.25	173/36288 17.17	YÜKSEL YILDIZ MUHARREM	-	1.47 15.70			1570/339974	15.70	
130		7510/25	3601.25	1/600 6.00	MUHAMMED FİLİZ MEHMET ALİ	-	0.51 5.48			548/339974	5.48	
133		7510/26	2594.01	1/225 11.53	RAMAZAN FİLİZ HAKKI	-	0.98 10.55			1055/339974	10.55	
139		7510/26	2594.01	1/13500 0.19	OLCAY KARACA OSMAN	-	0.02 0.18			18/339974	0.18	
147		7510/26	2594.01	173/36288 12.37	YÜKSEL YILDIZ MUHARREM	-	1.06 11.31			1131/339974	11.31	
158		7510/26	2594.01	1/600 4.32	MUHAMMED FİLİZ MEHMET ALİ	-	0.37 3.95			395/339974	3.95	
185		7522/15	1533.69	1/4 383.42	PAKİZE KARAŞ ÖMER	-	2.12 22.70			2270/339974	22.70	
186		7522/15	1533.69	2/4 766.85	MEHMET ÖNER ÖMER	-	4.24 45.41			4541/339974	45.41	
187		7522/15	1533.69	1/4 383.42	SERPİL ŞEN ADEM	-	2.12 22.71			2271/339974	22.71	
188		7522/21	6115.85	TAM 6115.85	SALAHADDİN TEZCAN YUSUF KENAN	-	8.03 86.02			8602/339974	86.02	
189		7522/22	4190.05	TAM 4190.05	SEMEHAT ERTEM YUSUF KENAN	-	5.81 62.23			6223/339974	62.23	

Ali Aras SARAL  
Harita Mükendesi  
Kültür Bakanlığı No:18/C  
Tel: 0231 392 9979 Pafta - İZMİR  
ALİAGA D. 6039698970

İODEZİ ve FOTOĞRAF METRİ  
Karam SARAL

Erdal YILDIRIM  
Emlak ve İstimlak  
Müdür V



TOPLAM ALAN : 95051.52	TESCİLE ESAS				SAYFA NO:5						
TOPLAM PAY : 95051.52	DAĞITIM CETVELİ				TOPLAM ADA ALANI : 25995.09						
TOPLAM KAMULAŞTIRMA : 0.00	( İMAR PARSELİNE SIRALI )				O.KATILIM ORANI : 0.0000000						
TOP. DÜZENLE. GİRMEYEN: 66631.09					D.O.PAYI ORANI : 0.0853860						
TOP. DÜZENLEMeye GİREN: 28420.43											
K A D A S T R O							İ M A R				
SNo	Pafta	Ada/Par	Alan	Hisse	Malik/Baba Adı	Kamu	Dop/İTh	Ada/Par	Alan	Hisse	Pay
190		7522/25	10960.69	1/8	SÜLEYMAN AYDIN	-	4.30			4601/339974	46.01
				1370.09	İBRAHİM	-	46.01				
191		7522/25	10960.69	1/8	ŞÜKRÜ AYDIN	-	4.29			4601/339974	46.01
				1370.09	İBRAHİM	-	46.01				
192		7522/25	10960.69	3/4	MEHMET ŞENGÜL	-	25.77			27606/339974	276.06
				8220.52	İLHAN	-	276.06				
193		7522/27	6542.59	1/5	ŞÜKRAN ERDAL	-	1.06			1132/339974	11.32
				1308.52	MUSTAFA	-	11.32				
194		7522/27	6542.59	1/5	METİN YILDIZ	-	1.06			1133/339974	11.33
				1308.52	MUSTAFA	-	11.33				
195		7522/27	6542.59	1/5	NAZİFE ERGÜN	-	1.06			1132/339974	11.32
				1308.52	MUSTAFA	-	11.32				
196		7522/27	6542.59	1/5	MÜJGAN ERGÜN	-	1.06			1132/339974	11.32
				1308.52	MUSTAFA	-	11.32				
197		7522/27	6542.59	1/5	MURAT YILDIZ	-	1.06			1132/339974	11.32
				1308.52	MUSTAFA	-	11.32				

ALİ ARASSARAL NI For Windows

Ali Aras SARAL  
Harita Mühendisi  
Kültür Mah. 24. Sokak No:18/C  
Tel: 0532 310 9970 - 3109970  
Adana Y.D. 90973698970

JEODEZİ ve FOTOGRAMETRİ  
MÜHÜRÜSÜ  
Kem SARAL

Erdal YILDIRIM  
Emlak ve İstimlak  
Müdürü.

**ALIAĞA BELEDİYE BAŞKANLIĞI'NDAN**  
**İLAN**

İlçemiz Yukarışakran tapulama sahasına kayıtlı 7510 ada 18, 19, 20, 21, 22, 23, 24, 25, 26, 27, 28 parseller ve 7522 ada 15, 21, 22, 25, ve 27 parsel sayılı taşınmazları kapsayan alanda 3194 sayılı İmar Kanunu'nun 18. Maddesi ile Arazi ve Arsa Düzenlemeleri Hakkında Yönetmelik hükümlerine göre hazırlanan 201 numaralı parselasyon planı, İzmir Büyükşehir Belediyesi Encümeni'nin 12/05/2022 tarih ve 96772592.302.03-01.399 sayılı kararıyla onaylanmıştır. 201 numaralı parselasyon planı belediye ilan panosunda 22/06/2022 tarihinden itibaren 30 gün süreyle ilan edilmek üzere askıya çıkarılmıştır. İlgili taşınmaz sahiplerine ilanen duyurulur.

**Serkan ACAR**  
**Belediye Başkanı**

